INFORME 2012 ANUAL

"Porque todos los sueños merecen la misma oportunidad"

FUNDACIÓN Pedro Zaragoza A.C.

INFORME 2012 ANUAL

FUNDACIÓN PEDRO ZARAGOZA VIZCARRA A.C.

DON PEDRO ZARAGOZA VIZCARRA
FUNDADOR

SOCIOS FUNDADORES

Sr. Pedro Zaragoza Fuentes.
Lic. Claudia Patricia Zaragoza Delgado.

CONSEJO DIRECTIVO

Lic. Pedro Zaragoza Delgado.
PRESIDENTE

Lic. Michelle Zaragoza Villardaga.
SECRETARIO

Lic. Adriana Zaragoza Delgado.
TESORERO

Lic. Marcia Paola Zaragoza Delgado.
VOCAL 1

Dra. Gabriela Zaragoza Delgado.
VOCAL 2

Lic. Ema Georgina Aldana de Zaragoza.
VOCAL 3

ESTRUCTURA ORGANIZACIONAL

Lic. Verónica Jiménez M.
DIRECCIÓN GENERAL

Anahi Martinez.
ASISTENCIA SOCIAL

Lic. Martha de la Torre
TRABAJO SOCIAL

Lic. Griselda Martinez
NUTRICIÓN

Lic. Marcela Jasso
ADMINISTRACIÓN GENERAL

Ing. Carla Vargas.
COORDINACIÓN GENERAL

Pascual Fraire
ALMACÉN GENERAL

Azucena Nava
RECEPCIÓN

Sandra Nájera
EVENTOS

INDICE

"Porque todos los sueños merecen la misma oportunidad

FUNDACIÓN
Pedro Zaragoza A.C.

• Av. Henry Dunant 780, Zona Pronaf.
Edificio FECHAC

• Tels: (656) 625-33-48
(656) 625-33-49

NUESTRO OBJETIVO

Atención integral de población

vulnerable a través de apoyos que satisfagan sus necesidades básicas de alimentación, salud , vivienda y vestido así como acciones encaminadas a lograr su desarrollo integral por medio de intervenciones específicas con el fin de que logren la autosuficiencia generando autoempleo y una mejor calidad de vida.

MISIÓN

Contribuir a mejorar la calidad de vida

a través, de la satisfacción de sus necesidades básicas a personas de la TERCERA EDAD Y MENORES en estado de abandono, desamparo, desnutrición o sujetos a maltrato.

VISIÓN

Consolidarse como una institución de Asistencia Social

con cobertura a nivel Nacional contribuyendo a lograr el desarrollo integral de la población vulnerable de nuestro País, a través de proyectos autosustentables que impacten en el desarrollo humano y redescubran su potencial personal.

PROGRAMAS INSTITUCIONALES

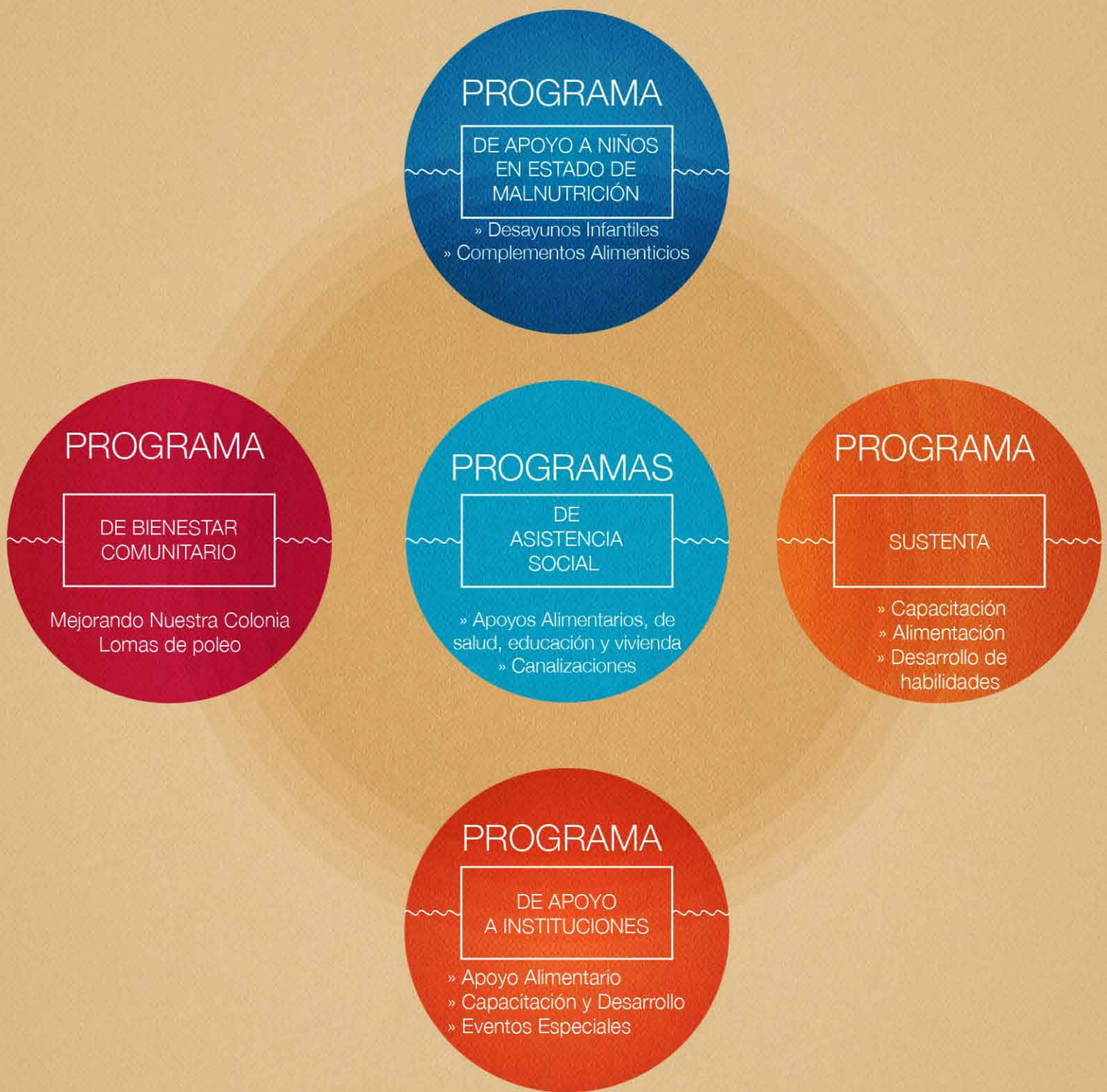

FUNDACIÓN
Pedro Zaragoza A.C.

ENERO-DICIEMBRE 2012

TOTAL DE BENEFICIARIOS
107, 760

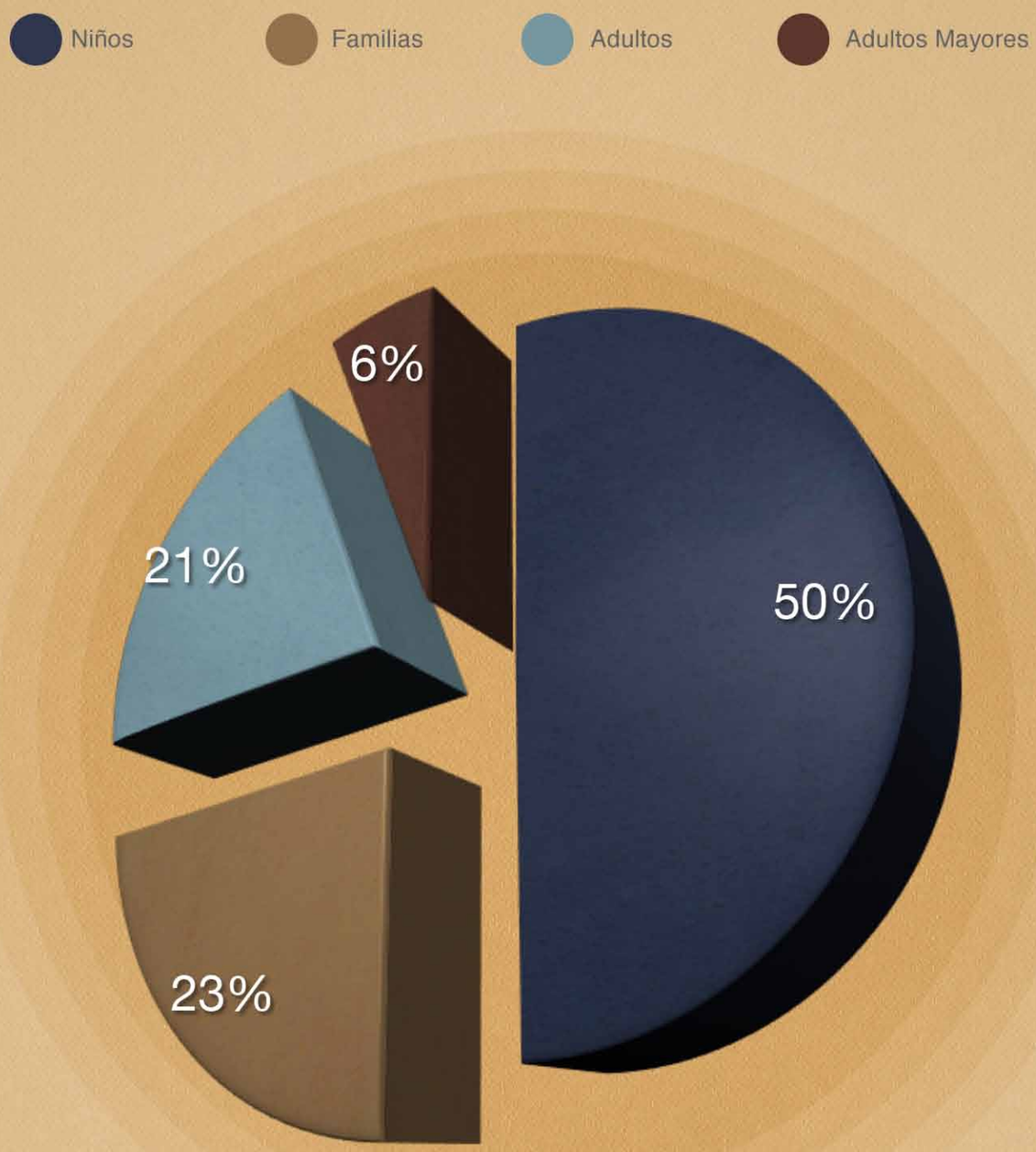

FUNDACIÓN Pedro Zaragoza A.C.

TOTAL DE NIÑOS BENEFICIADOS EN 2012

53, 801

TOTAL DE ADULTOS MAYORES
BENEFICIADOS EN 2012

7, 030

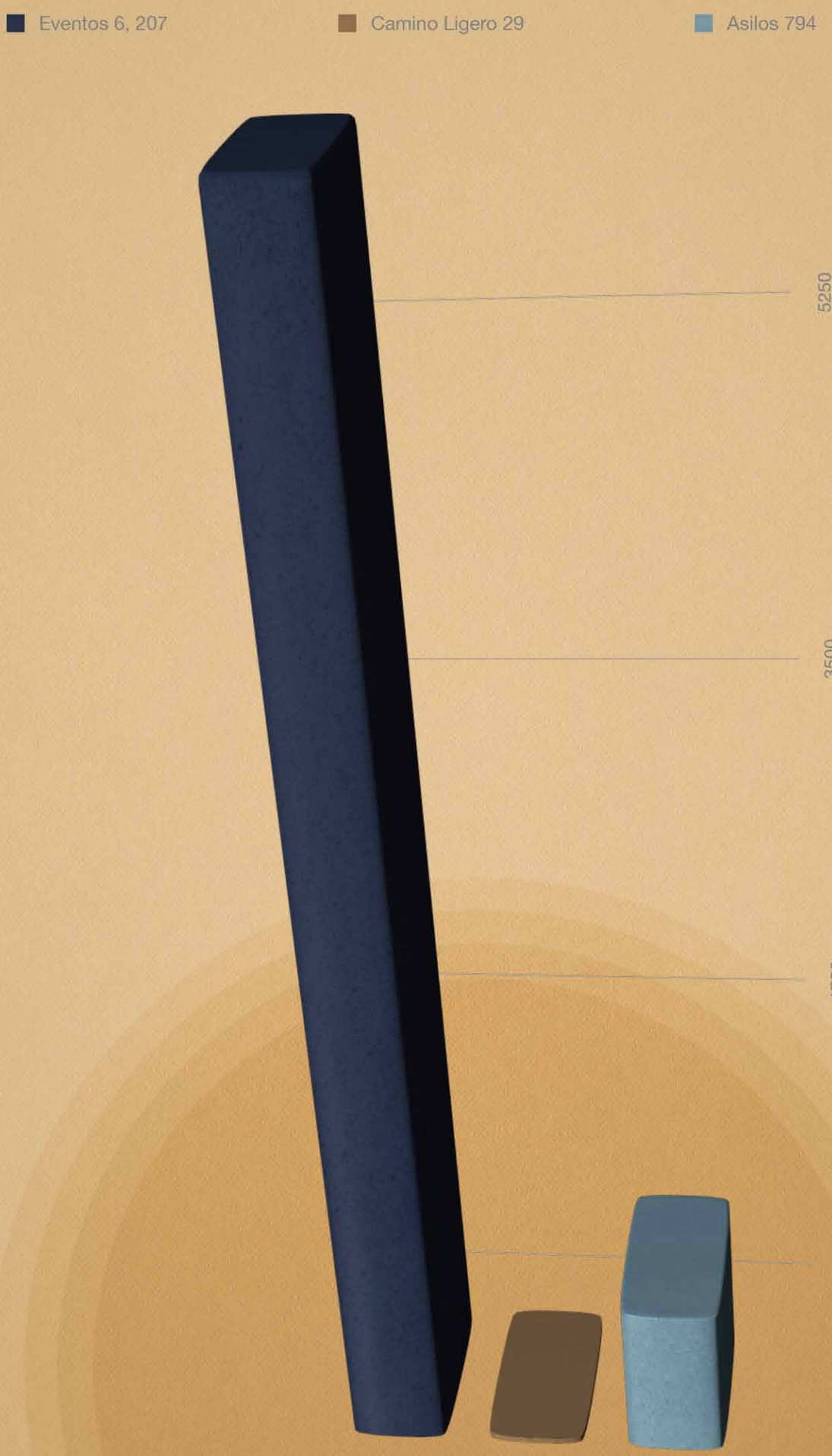

FUNDACIÓN Pedro Zaragoza A.C.

TOTAL DE ADULTOS
BENEFICIADOS EN 2012

22, 285

TOTAL DE FAMILIAS
BENEFICIADAS EN 2012

24, 644

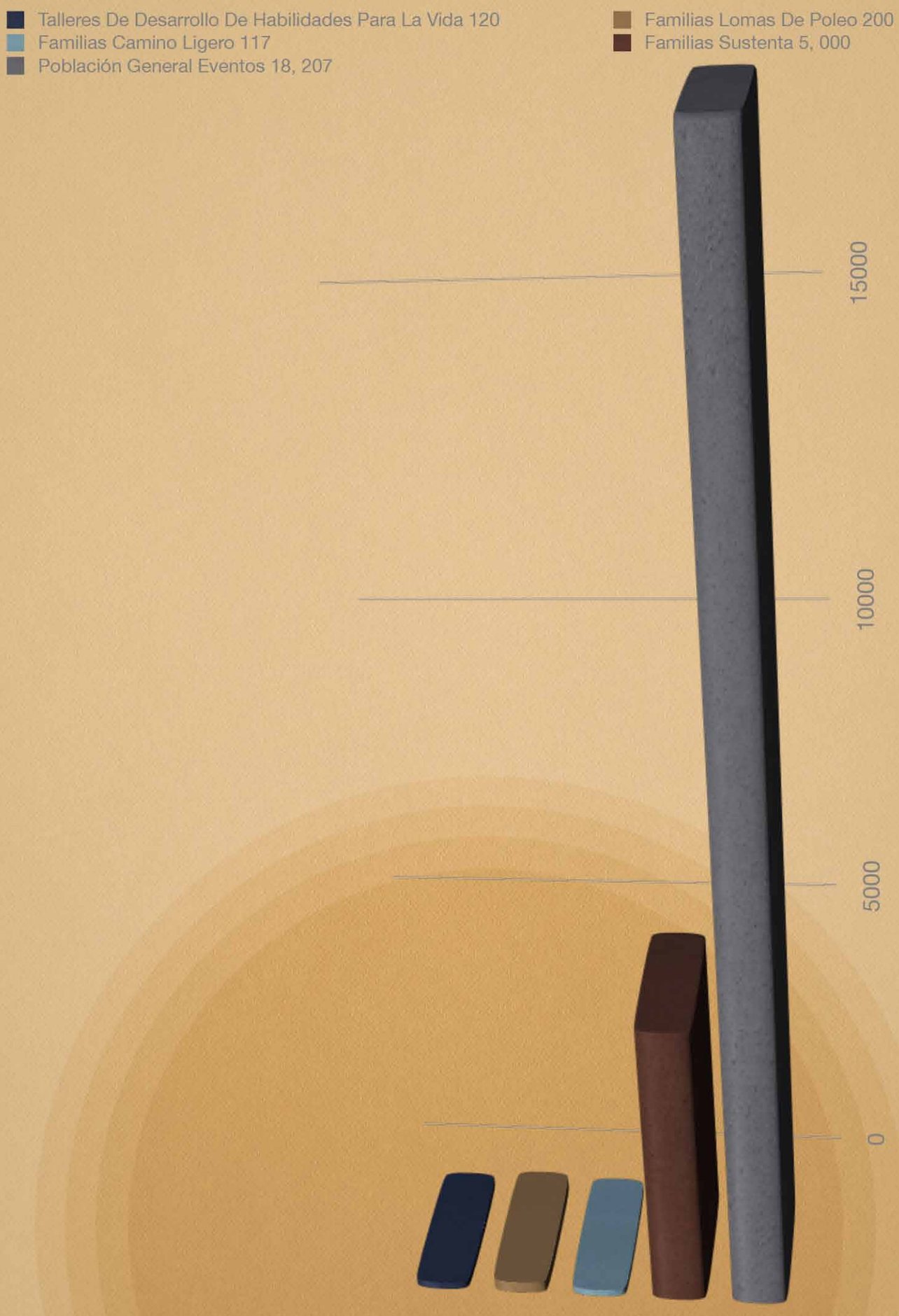

FUNDACIÓN Pedro Zaragoza A.C.

"Porque todos los sueños merecen la misma oportunidad

FUNDACIÓN
Pedro Zaragoza A.C.

APOYO ALIMENTARIO A INSTITUCIONES SOCIALES

La misión de Fundación Pedro Zaragoza, A.C

es contribuir a mejorar la calidad de vida de la población más desprotegida, atendiendo las necesidades beasicas de personas de la TERCERA EDAD Y MENORES en estado de abandono, desamparo, desnutrición o sujetos a maltrato.

En este sentido desde hace más de 70 años el Sr. Pedro Zaragoza autorizó la donación diaria de alimentos a instituciones sociales, albergues, asilos de ancianos, comedores, centros de rehabilitación... contribuyendo así a que la población vulnerable tenga asegurada una alimentación adecuada y saludable para su desarrollo físico y mental.

Además estas instituciones reciben apoyos de asesoría y capacitación en temas de salud y nutrición, vautosuficiencia alimentaria y procuración de recursos.

4001

BENEFICIARIOS DE 42 INSTITUCIONES SOCIALES

FUNDACIÓN Pedro Zaragoza A.C.

COSTO DE PRODUCTO ANUAL

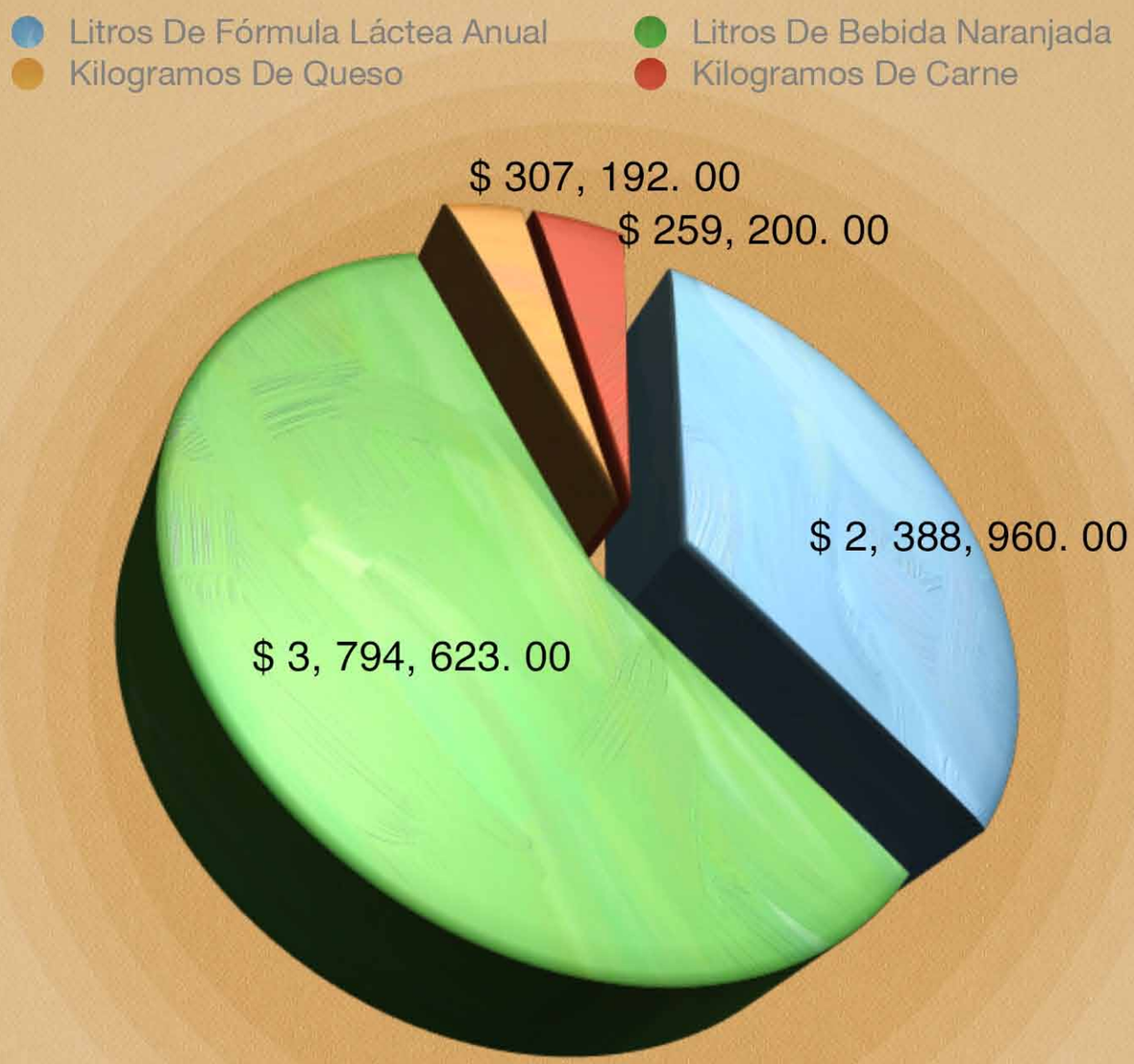

Sustenta
DESARROLLO Y ALIMENTACION
CIUDAD JUÁREZ

BENEFICIANDO A 6,000 FAMILIAS

Con el propósito de contribuir a la disminución de vulnerabilidad de la población en situación de pobreza residente en zonas prioritarias de Ciudad Juárez, Fundación Pedro Zaragoza, A. C. implementa a partir del 2010 el proyecto “Sustenta Ciudad Juárez” en sinergia con Gobierno Federal a través del Programa Hábitat de la Secretaría de Desarrollo Social (Sedesol), la Dirección de Centros Comunitarios del Municipio de Ciudad Juárez, y empresas socialmente responsables de la ciudad.

Hábitat

SEDESOL
SECRETARÍA DE DESARROLLO SOCIAL

CIUDAD JUÁREZ
GOBIERNO MUNICIPAL 2010•2013

FUNDACIÓN Pedro Zaragoza A.C.

Este proyecto beneficia actualmente a 6,000 familias en situación de pobreza extrema través de una estrategia de atención y desarrollo integral que atiende las áreas de: Alimentación, Asistencia Social y Capacitación, generando un desarrollo integral en los miembros de las familias beneficiarias otorgándoles las herramientas necesarias para que en un periodo de tres años logren el desarrollo sustentable que les permita mejorar su condición social.

DESARROLLO DE HABILIDADES (CAPACITACIÓN)

Los talleres impartidos atienden aspectos que involucran a todos y cada uno de los miembros de la familia permitiéndoles crecer individualmente de forma simultánea y fortalecer al mismo tiempo su sistema familiar.

DESARROLLO PERSONAL Y FORTALECIMIENTO DEL AUTOESTIMA

A través del cual se busca preparar y capacitar a los beneficiarios para fortalecer su desa-rrollo personal, familiar y social logrando una coalición de grupos y así adquieran redes de apoyo.

NUTRICIÓN Y SALUD

Proporcionar a la población beneficiaria, información para disminuir la prevalencia de malnutrición e incorporar buenos hábitos socio nutricio, llevando a cabo la elaboración de recetas económicas, saludables y fáciles de preparar, además de la entrega y seguimiento de su carnet y evaluación nutricional.

AUTOSUFICIENCIA FAMILIAR (HUERTOS FAMILIARES)

Lleva a cabo prácticas de 9 variedades diferentes de hortalizas además de la producción de hongo seta, una alternativa importante para satisfacer las necesidades alimenticias de la población; se otorgan las herramientas y técnicas necesarias para poder cultivar su propio hongo así como sus hortalizas y tener acceso a alimentos sanos en su propia casa.

CLUB DE DESARROLLO INFANTIL

Tiene como objetivo el desarrollar habilidades y competencias en la población infantil a través de actividades de pensamiento creativo, ecología y medio ambiente y nutrición y salud.

ADOLESCENCIA Y PATERNIDAD RESPONSABLE

Involucra a los y las adolescentes de las familias con temas referentes a los problemas con los cuales comúnmente se enfrentan los jóvenes como: drogadicción, sexualidad y maternidad (a través de bebes interactivos) para que de esta manera se responsabilicen de sus decisiones.

DESARROLLO DE HABILIDADES PARA EL AUTOEMPLEO

El cual permite el autoempleo al desarrollar habilidades empresariales en los padres y madres de familia y despertar el interés de comercializar sus propios productos o servicios derivados de los oficios con los que actualmente cuentan.

Así como la asesoría para acceder a créditos o financiamientos para proyectos productivos o microempresas.

ALIMENTACIÓN

Cada familia del proyecto recibe a cambio de una cuota de recuperación una dotación alimenticia que incluye principalmente alimentos lácteos y que contribuye con el sustento diario, así mismo, cada menor de estas Familias Sustenta recibe diariamente un desayuno que cubre gran parte los requerimientos básicos necesarios para desarrollarse sanamente y aprovechar las oportunidades que la vida le presenta.

Además se detecta entre estos menores a aquellos que presentan algún grado de desnutrición, y se atienden por especialistas licenciados en nutrición que los apoyan para su total recuperación.

Actualmente se entregan 8,000 desayunos diarios a menores que acuden a 41 Centros de Desarrollo Comunitario de doscientas colonias aledañas a los mismos.

ASISTENCIA SOCIAL

Cada familia atendida presenta una situación social diferente con necesidades específicas que impide su sano desarrollo, por ello son atendidas desde su singularidad a través de apoyos asistenciales, canalizaciones a otras instituciones sociales, asesorías, desarrollo de proyectos, gestiones e incorporación a otros programas de gobierno.

Sin lugar a dudas el impacto positivo en el desarrollo integral de los miembros de estas familias es un gran logro en beneficio de los más vulnerables, otorgándoles, las posibilidades de un desarrollo sustentable basado en su propio esfuerzo personal es cómo estás familias podrán salir adelante superando el reto que la sociedad actual les demanda.

CENTROS COMUNITARIOS PRIMERA ETAPA

SUSTENTA 2012

Centro Comunitario	Dirección	Colonia	Cantidad de Familias Beneficiadas	Desayunos	Apoyo Brindado semanalmente
Ampliación Fronteriza	Marcelo Carabeo y Bohemia # 8270	Amp. Front.	120	188	240 litros de leche, 200 litros de jugo, 1 litro de yogurt y Talleres de Nutrición, Psicología y Autosuficiencia Familiar
Héroes de la Revolución	Bambú y Luis Cabrera # 8310	Héroes de la Revolución	80	150	160 litros de leche, 160 litros de jugo, 1 litro de yogurt y Talleres de Nutrición, Psicología y Autosuficiencia Familiar
Terrenos Nacionales	Ejido Parritas #247	Terrenos Nacionales	80	100	160 litros de leche, 160 litros de jugo, 1 litro de yogurt y Talleres de Nutrición, Psicología y Autosuficiencia Familiar
Nuevo Galeana	Rodolfo Ogarrio y Dr. Arroyo	Nuevo Galeana	100	120	200 litros de leche, 200 litros de jugo, 1 litro de yogurt y Talleres de Nutrición, Psicología y Autosuficiencia Familiar
Samalayuca	Domicilio Conocido	Samalayuca	60	52	120 litros de leche, 120 litros de jugo, 1 litro de yogurt y Talleres de Nutrición, Psicología y Autosuficiencia Familiar
Luis Olague II	Cáncer y Leo # 7022	Luis Olague	60	70	120 litros de leche, 120 litros de jugo, 1 litro de yogurt y Talleres de Nutrición, Psicología y Autosuficiencia Familiar
Olivia Espinoza	Bermúdez # 2990	Olivia Espinoza	80	120	160 litros de leche, 160 litros de jugo, 1 litro de yogurt y Talleres de Nutrición, Psicología y Autosuficiencia Familiar
	Copaiba y Ajenjo	Ampliación Aeropuerto	80	100	160 litros de leche, 160 litros de jugo, 1 litro de yogurt y Talleres de Nutrición, Psicología y Autosuficiencia Familiar
El Jarudo	Héroes Nacional y Constituyentes	El Jarudo	60	80	120 litros de leche, 120 litros de jugo, 1 litro de yogurt y Talleres de Nutrición, Psicología y Autosuficiencia Familiar
Coordinadora de Zaragoza	Av. Del Valle # 156	Col. Zaragoza	70	100	140 litros de leche, 140 litros de jugo, 1 litro de yogurt y Talleres de Nutrición, Psicología y Autosuficiencia Familiar
Municipio Libre	Av. Valeriano y Abel Domínguez	Municipio Libre	80	120	160 litros de leche, 160 litros de jugo, 1 litro de yogurt y Talleres de Nutrición, Psicología y Autosuficiencia Familiar
Frida Kahlo	Soneto # 650	Frida Kahlo	80	120	160 litros de leche, 160 litros de jugo, 1 litro de yogurt y Talleres de Nutrición, Psicología y Autosuficiencia Familiar
Lucio Cabañas	Emiliano Zapata # 10840	Lucio Cabañas	100	120	200 litros de leche, 200 litros de jugo, 1 litro de yogurt y Talleres de Nutrición, Psicología y Autosuficiencia Familiar
9 de Septiembre	Calle Delicias y Cartulo	9 de septiembre	100	120	200 litros de leche, 200 litros de jugo, 1 litro de yogurt y Talleres de Nutrición, Psicología y Autosuficiencia Familiar
Bertha Chiu	Morelia S/N	La Cuesta	60	70	120 litros de leche, 120 litros de jugo, 1 litro de yogurt y Talleres de Nutrición, Psicología y Autosuficiencia Familiar
Tierra Nueva	Puerto principio # 1438	Tierra Nueva	100	120	200 litros de leche, 200 litros de jugo, 1 litro de yogurt y Talleres de Nutrición, Psicología y Autosuficiencia Familiar
Santiago Troncoso	Santiago Troncoso y Séptima	Torres del pri	70	100	140 litros de leche, 140 litros de jugo, 1 litro de yogurt y Talleres de Nutrición, Psicología y Autosuficiencia Familiar
Kilometro 29	Carretera a Casas Grandes Km 29	Kilometro 29	70	70	140 litros de leche, 140 litros de jugo, 1 litro de yogurt y Talleres de Nutrición, Psicología y Autosuficiencia Familiar

CENTROS COMUNITARIOS 2DA Y 3RA ETAPAS

SUSTENTA 2012

Centro Comunitario	Dirección	Colonia	Cantidad de Familias Beneficiadas	Desayunos	Apoyo Brindado
Gustavo Díaz Ordaz	Almoloya Huejotzingo	Díaz Ordaz	160	200	320 litros de leche, 320 litros de jugo, 1 litro de yogurt y Talleres de Nutrición, Psicología y Autosuficiencia Familiar
Felipe Ángeles Retiro	Mimbre y Tabaco s/n	Felipe Ángeles	300	320	600 litros de leche, 600 litros de jugo, 1 litro de yogurt y Talleres de Nutrición, Psicología y Autosuficiencia Familiar
Francisco I Madero	Juan Balderas y P. Parra	Francisco I Madero	225	285	450 litros de leche, 450 litros de jugo, 1 litro de yogurt y Talleres de Nutrición, Psicología y Autosuficiencia Familiar
Revolución Mexicana	Av. De los Aztecas y Godorniz	Revolución Mexicana	210	265	400 litros de leche, 400 litros de jugo, 1 litro de yogurt y Talleres de Nutrición, Psicología y Autosuficiencia Familiar
Granjas de Chapultepec	Alberto Carrera y Av. Parque Aztecas	Granjas de Chapultepec	195	250	390 litros de leche, 390 litros de jugo, 1 litro de yogurt y Talleres de Nutrición, Psicología y Autosuficiencia Familiar
Luis Olague	Leo 7028 entre Cáncer y Acuario	Luis Olague	125	140	250 litros de leche, 250 litros de jugo, 1 litro de yogurt y Talleres de Nutrición, Psicología y Autosuficiencia Familiar
Vista Hermosa	Yeso s/n entre Caliche y Alumbre	Vista Hermosa	270	330	540 litros de leche, 540 litros de jugo, 1 litro de yogurt y Talleres de Nutrición, Psicología y Autosuficiencia Familiar
Palo Chino	Palo Blanco y Palo Hueco #927	Palo Chino	220	260	440 litros de leche, 440 litros de jugo, 1 litro de yogurt y Talleres de Nutrición, Psicología y Autosuficiencia Familiar
Pánfilo Natera	12 de Octubre	Pánfilo Natera	160	250	360 litros de leche, 360 litros de jugo, 1 litro de yogurt y Talleres de Nutrición, Psicología y Autosuficiencia Familiar
Granjas Unidas	Indio Gerónimo y Victorio #750	Granjas Unidas	120	180	240 litros de leche, 240 litros de jugo, 1 litro de yogurt y Talleres de Nutrición, Psicología y Autosuficiencia Familiar
Kilometro 20	Leobardo Bernal #1190 y Manuel López	Kilometro 20	270	320	540 litros de leche, 540 litros de jugo, 1 litro de yogurt y Talleres de Nutrición, Psicología y Autosuficiencia Familiar
Lázaro Cárdenas	Pablo L. Sidar #7307	Lázaro Cárdenas	160	220	320 litros de leche, 320 litros de jugo, 1 litro de yogurt y Talleres de Nutrición, Psicología y Autosuficiencia Familiar
Plutarco Elías Calles	Isla Kiscas #4650	Plutarco Elías Calles	300	350	600 litros de leche, 600 litros de jugo, 1 litro de yogurt y Talleres de Nutrición, Psicología y Autosuficiencia Familiar
Refugio Sánchez	Kilometro 27	Villa Esperanza	65	150	130 litros de leche, 130 litros de jugo, 1 litro de yogurt y Talleres de Nutrición, Psicología y Autosuficiencia Familiar
Dona Cuquita	Héctor Murguía	Lomas de Poleo	100	300	200 litros de leche, 200 litros de jugo, 1 litro de yogurt y Talleres de Nutrición, Psicología y Autosuficiencia Familiar
Erendira	Malvavisco y Puruandiro	Erendira	70	100	100 litros de leche, 100 litros de jugo, 1 litro de yogurt y Talleres de Nutrición, Psicología y Autosuficiencia Familiar
Santiago Troncoso	Av. Santiago Troncoso y Séptima	Torres del PRI	70	100	120 litros de leche, 120 litros de jugo, 1 litro de yogurt y Talleres de Nutrición, Psicología y Autosuficiencia Familiar

CENTROS COMUNITARIOS 2DA Y 3RA ETAPAS

SUSTENTA 2012

Centro Comunitario	Dirección	Colonia	Desayunos	Familias Beneficiarias	Apoyo Brindado
Luis Olague II	Cáncer y Leo # 7022	Luis Olague	60	60	120 litros de leche, 120 litros de jugo, 1 litro de yogurt y Talleres de Nutrición, Psicología y Autosuficiencia Familiar
Casas Grandes	Morelia S/N	la Cuesta	60	50	120 litros de leche, 120 litros de jugo, 1 litro de yogurt y Talleres de Nutrición, Psicología y Autosuficiencia Familiar
Bertha Chiu	Carlos Dikens s/n	Casas Grandes	60	50	120 litros de leche, 120 litros de jugo, 1 litro de yogurt y Talleres de Nutrición, Psicología y Autosuficiencia Familiar
Tierra Nueva	Puerto principio # 1438	Tierra Nueva	120	100	240 litros de leche, 240 litros de jugo, 1 litro de yogurt y Talleres de Nutrición, Psicología y Autosuficiencia Familiar
Nvo. Galeana	Rodolfo Ogarrio y Dr. Arroyo	Nvo. Galeana	150	140	300 litros de leche, 300 litros de jugo, 1 litro de yogurt y Talleres de Nutrición, Psicología y Autosuficiencia Familiar
Lucio Cabañas	Emiliano Zapata #10840	Lucio Cabañas	150	100	300 litros de leche, 300 litros de jugo, 1 litro de yogurt y Talleres de Nutrición, Psicología y Autosuficiencia Familiar
Coordinadora de Zaragoza	Av. Del Valle #156	Col. Zaragoza	150	80	300 litros de leche, 300 litros de jugo, 1 litro de yogurt y Talleres de Nutrición, Psicología y Autosuficiencia Familiar
Azteca	C. Acolhuas y Otomíes	Aztecas	60	70	120 litros de leche, 120 litros de jugo, 1 litro de yogurt y Talleres de Nutrición, Psicología y Autosuficiencia Familiar
Terrenos Nacionales	Ejido Parritas #247	Terrenos Nacionales	150	100	300 litros de leche, 300 litros de jugo, 1 litro de yogurt y Talleres de Nutrición, Psicología y Autosuficiencia Familiar
Plutarco E. Calles II	Islas Kiscas #4650	Plutarco E. Calles	170	100	340 litros de leche, 340 litros de jugo, 1 litro de yogurt y Talleres de Nutrición, Psicología y Autosuficiencia Familiar
Municipio Libre	Av. Valeriano y Abel Domínguez	Municipio Libre	120	100	240 litros de leche, 240 litros de jugo, 1 litro de yogurt y Talleres de Nutrición, Psicología y Autosuficiencia Familiar
Frida Kahlo	Soneto # 650	Frida Kahlo	120	80	240 litros de leche, 240 litros de jugo, 1 litro de yogurt y Talleres de Nutrición, Psicología y Autosuficiencia Familiar
El Jarudo	Héroes Nacional y Constituyentes	El Jarudo	60	60	120 litros de leche, 120 litros de jugo, 1 litro de yogurt y Talleres de Nutrición, Psicología y Autosuficiencia Familiar
Francisco Villarreal	Puerto Dover y Puerto Lisboa #1914	Tierra Nueva	180	120	300 litros de leche, 300 litros de jugo, 1 litro de yogurt y Talleres de Nutrición, Psicología y Autosuficiencia Familiar
Olivia Espinoza	Bermúdez # 2990	Olivia Espinoza	120	80	240 litros de leche, 240 litros de jugo, 1 litro de yogurt y Talleres de Nutrición, Psicología y Autosuficiencia Familiar
Manuel Valdez	Raymundo López y Felipe Ángeles	Manuel Valdez	150	100	300 litros de leche, 300 litros de jugo, 1 litro de yogurt y Talleres de Nutrición, Psicología y Autosuficiencia Familiar
Estancia Infantil	Puerto principio y Lisboa	Tierra Nueva	100	60	200 litros de leche, 200 litros de jugo, 1 litro de yogurt y Talleres de Nutrición, Psicología y Autosuficiencia Familiar
Satélite	Saturno y Plutonio	Satélite	80	80	100 litros de leche, 100 litros de jugo, 1 litro de yogurt y Talleres de Nutrición, Psicología y Autosuficiencia Familiar

APOYO TOTAL A POBLACIÓN ABIERTA

DURANTE 2012

SE ENTREGARON:

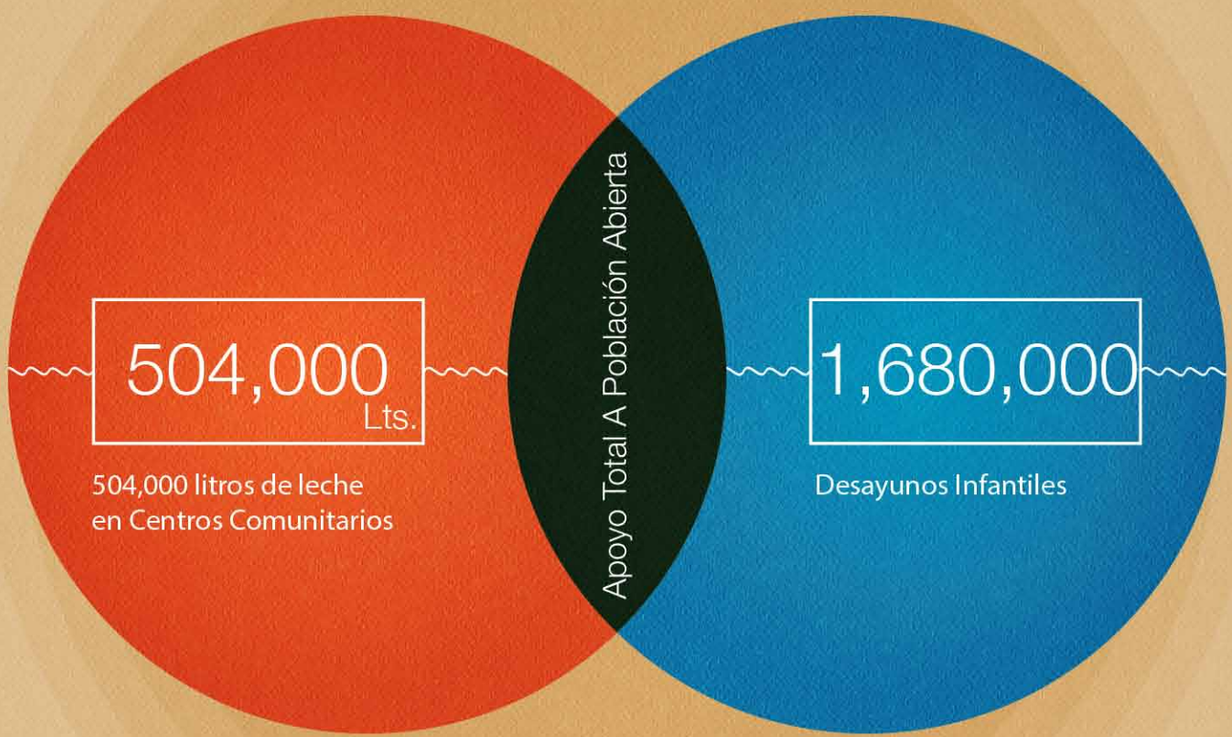

FUNDACIÓN Pedro Zaragoza A.C.

PROGRAMA DE APOYO A NIÑOS EN ESTADO DE MALNUTRICIÓN

Los menores que habitan

en las colonias prioritarias de nuestra ciudad son los que presentán mayor vulnerabilidad y riesgo ante problemas de mal nutrición. A partir del 2010 Fundación Pedro Zaragoza AC, inicia con el apoyo de Leche Lucerna y Yogurt Muuu el programa *Desayunos Infantiles* orientado a menores de entre 4 y 12 años que habitan en zonas marginadas, otorgándoles diariamente un desayuno integrado por leche, cereal y yogurt con el propósito de asegurar uno de los alimentos más importantes del día y contribuir así a su adecuado desarrollo.

Actualmente se benefician diariamente 8,000 niños en 41 Centros Comunitarios

EVALUACIÓN DEL ESTADO NUTRICIO EN

NIÑOS DE 4 A 12 AÑOS

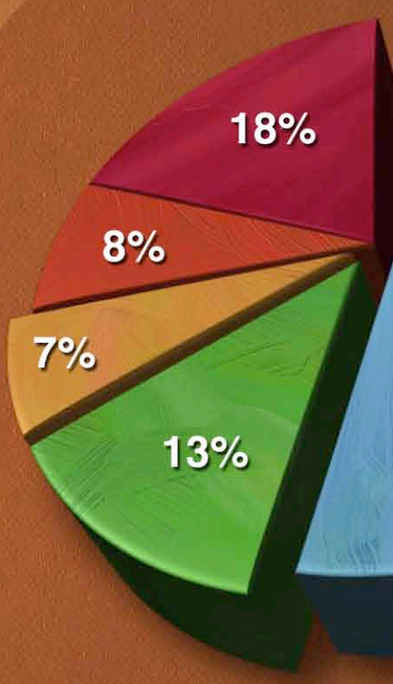

Normal Desnutrición Sobrepeso Obesidad No Asistieron

FUNDACIÓN Pedro Zaragoza A.C.

REGLAMENTO DEL GRUPO 3°A
Vivir Mejor
GOBIERNO FEDERAL
54%

SEGUIMIENTO A NIÑOS CON PROBLEMAS DE NUTRICIÓN Y EVALUACIÓN DEL ESTADO NUTRICIO EN NIÑAS Y NIÑOS CON DESNUTRICIÓN

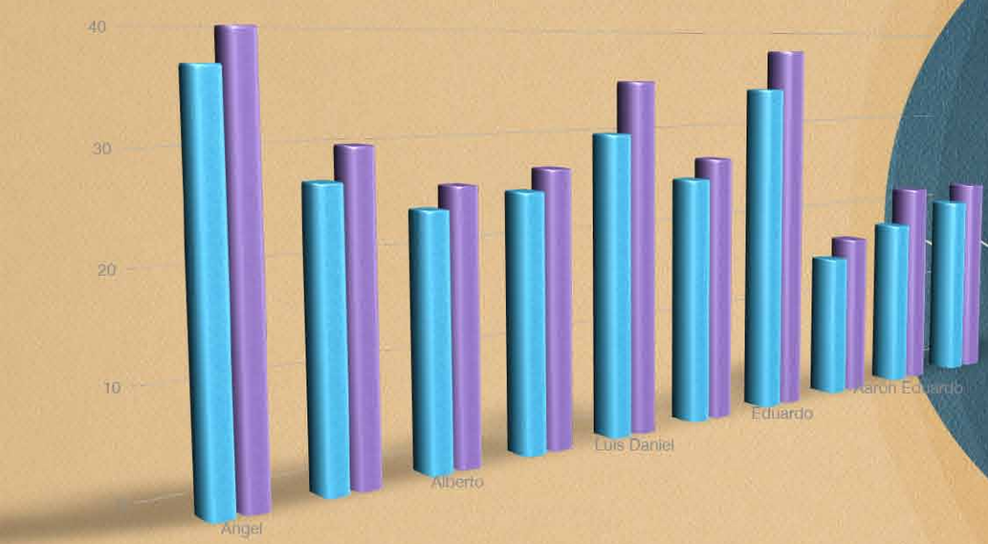

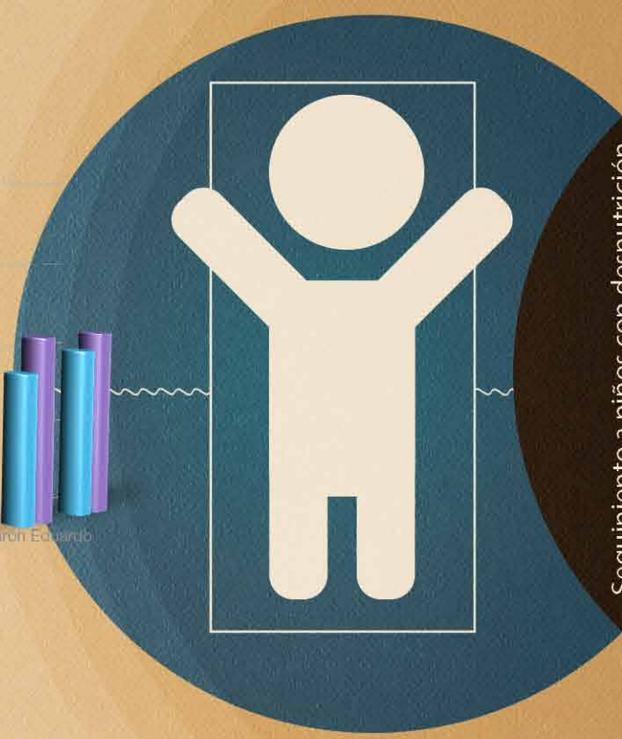

Seguimiento a niños con desnutrición

Peso Inicial en Kg. Peso Actual en Kg.

En esta gráfica se puede observar el incremento de peso de los niños después de 8 meses de tratamiento hasta el mes de agosto de 2011 con el suplemento Power Flour.

Ángel	31	34
Juan Carlos	37	38.5
Yahir	16.5	19.4
Juan	16.5	18
Alberto	20	23.9
Carlos Daniel	30	34.1
Kevin	17	20.6
Jesús Efrén	35	38.2
Luis Daniel	22	24
Saúl	11.5	13
Edwin	17	19
Edgar Daniel	37	39.5
Eduardo	11	11.5
Marcos	12	15
Brandon	15	16
Manuel	15	19
Aarón Eduardo	20	23.5
Jesús Adrián	14	12
Alejandro	15	15
Aldo Gael	21	22

FUNDACIÓN Pedro Zaragoza A.C.

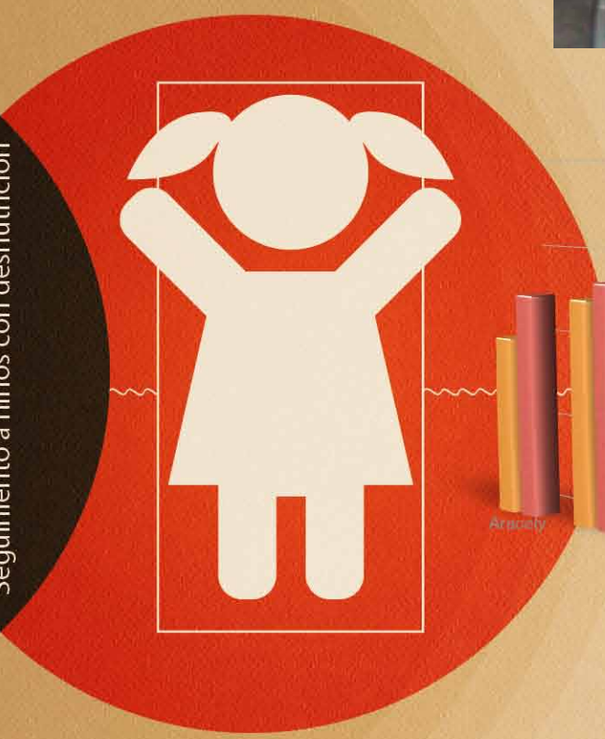

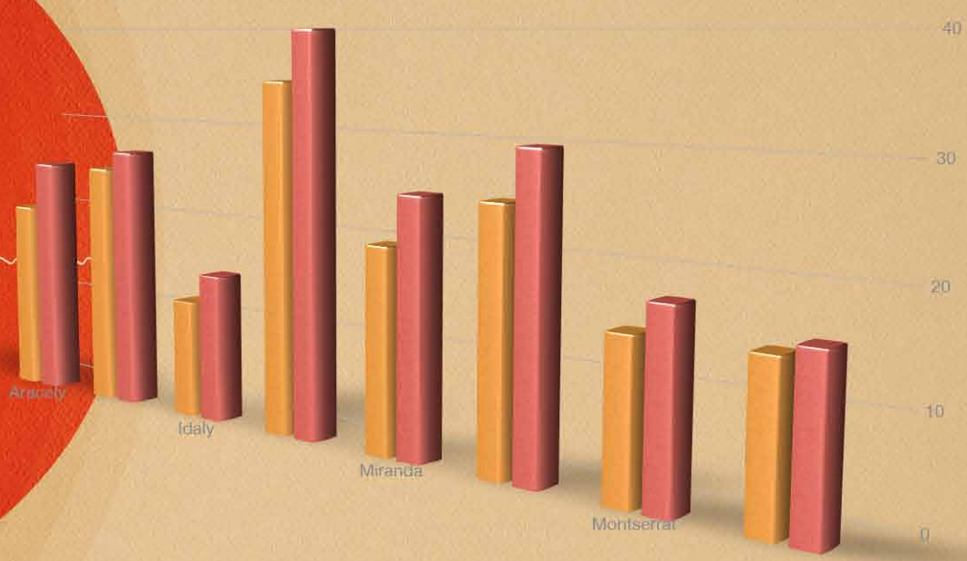

Aracely	20	23
María Sarahí	25	25.5
Luz Elena	13	14.5
Graciela	11.6	20
Idaly	22.5	26
Alondra S.	32	37.5
Reina Alondra	12.5	16
Melani B.	12.5	16
Miranda	17.8	19
Grisel A.	12	13
Ma. Fernanda	29	31
Irma Irais	16	28.5
Montserrat	11	11.5
Alondra	17	17.5
Evelyn Nahomi	15	15.6

En esta gráfica se puede observar el incremento de peso de las niñas después de 8 meses de tratamiento hasta el mes de agosto de 2011 con el suplemento Power Flour.

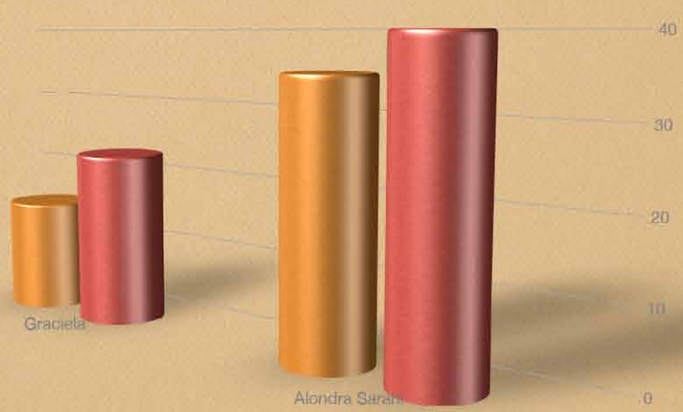

En esta gráfica se observa el estado nutricional actual de las niñas que presentaban desnutrición y se canalizaron al programa Suplemento Alimenticio Power Flour para ganar peso, actualmente están en estado óptimo nutricional

PROGRAMA ADN
SEPTIEMBRE - DICIEMBRE 2012

JARDÍN DE NIÑOS	COLONIA	NIÑAS	NIÑOS	TOTAL
21 de Abril	Bello Horizonte	20	22	42
Teresa de Calcuta	Villa Esperanza	30	42	72
Río Bravo	Granjas del Progreso	16	20	36
Pedro de Lille Aizpuru	Granjas del Desierto	36	30	66
María Soledad Mota	Riveras del Bravo	40	40	80

FUNDACIÓN Pedro Zaragoza A.C.

FUNDACIÓN
Pedro Zaragoza A.C.

DICTAMEN FISCAL 2011

FUNDACIÓN
Pedro Zaragoza A.C.

PROGRAMA DE ASISTENCIA SOCIAL

CAMINO LIGERO

Contribuir a mejorar la calidad de vida de la población vulnerable de Ciudad Juárez a través de estratégias de asistencia social en las vertientes de Nutrición y Alimentación, Educación, Salud y Vivienda, con el porpósito de sentar las bases para su desarrollo social autosustentable.

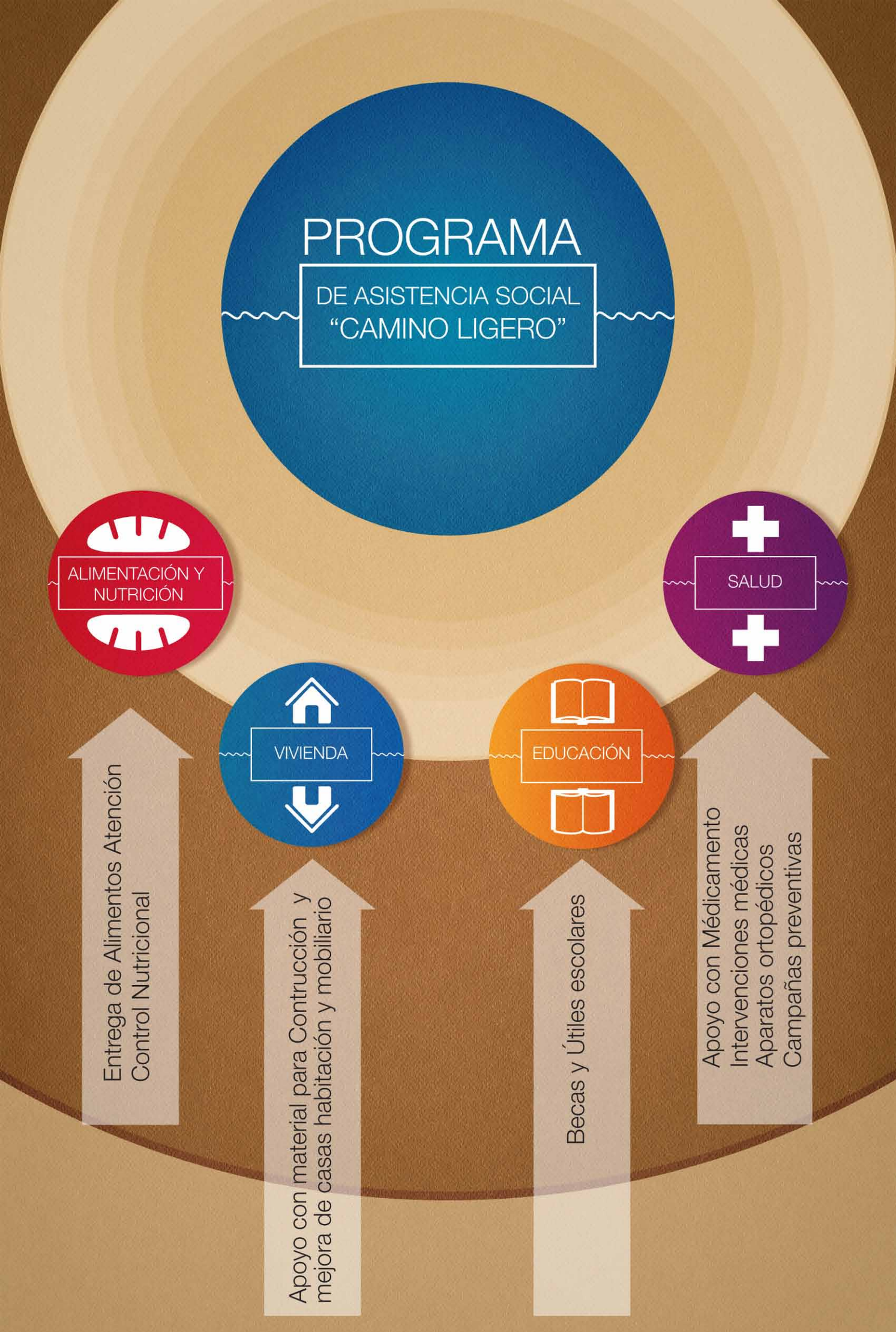

FUNDACIÓN Pedro Zaragoza A.C.

PORCENTAJE
DE CASOS ATENDIDOS

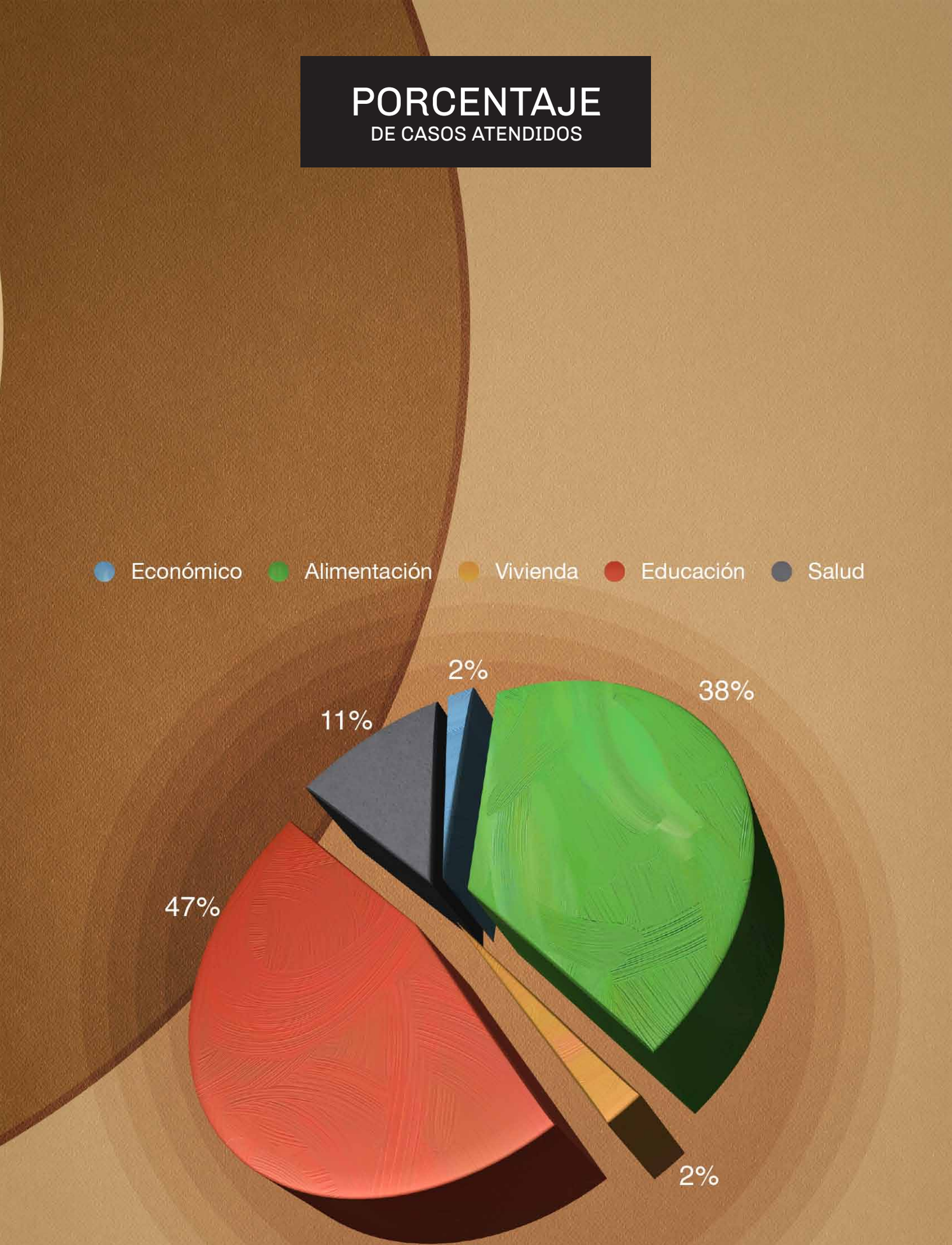

BENEFICIARIOS
DEL PROGRAMA

Actualmente la Fundación Pedro Zaragoza A.C. Apoya a través de este programa camino ligero a 107 Niños en estado vulnerable y desnutrición, 29 Adultos Mayores en estado de abandono y desnutrición, 34 discapacitados y enfermos.

Haciendo un total de 170 beneficiados integrados a 117 familias, quienes reciben semanalmente Leche, Jugo y Queso Lucerna.

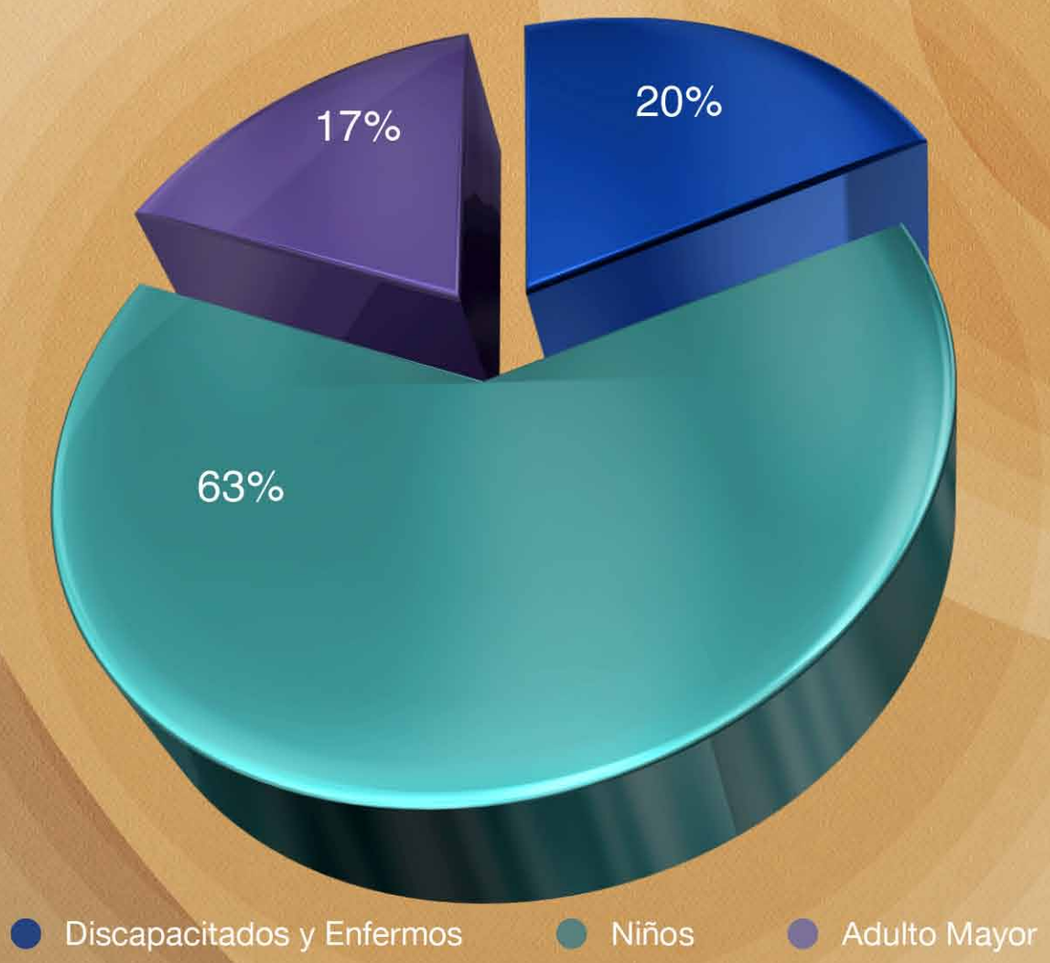

FUNDACIÓN Pedro Zaragoza A.C.

APOYO MENSUAL
ENTREGADO A LOS BENEFICIARIOS

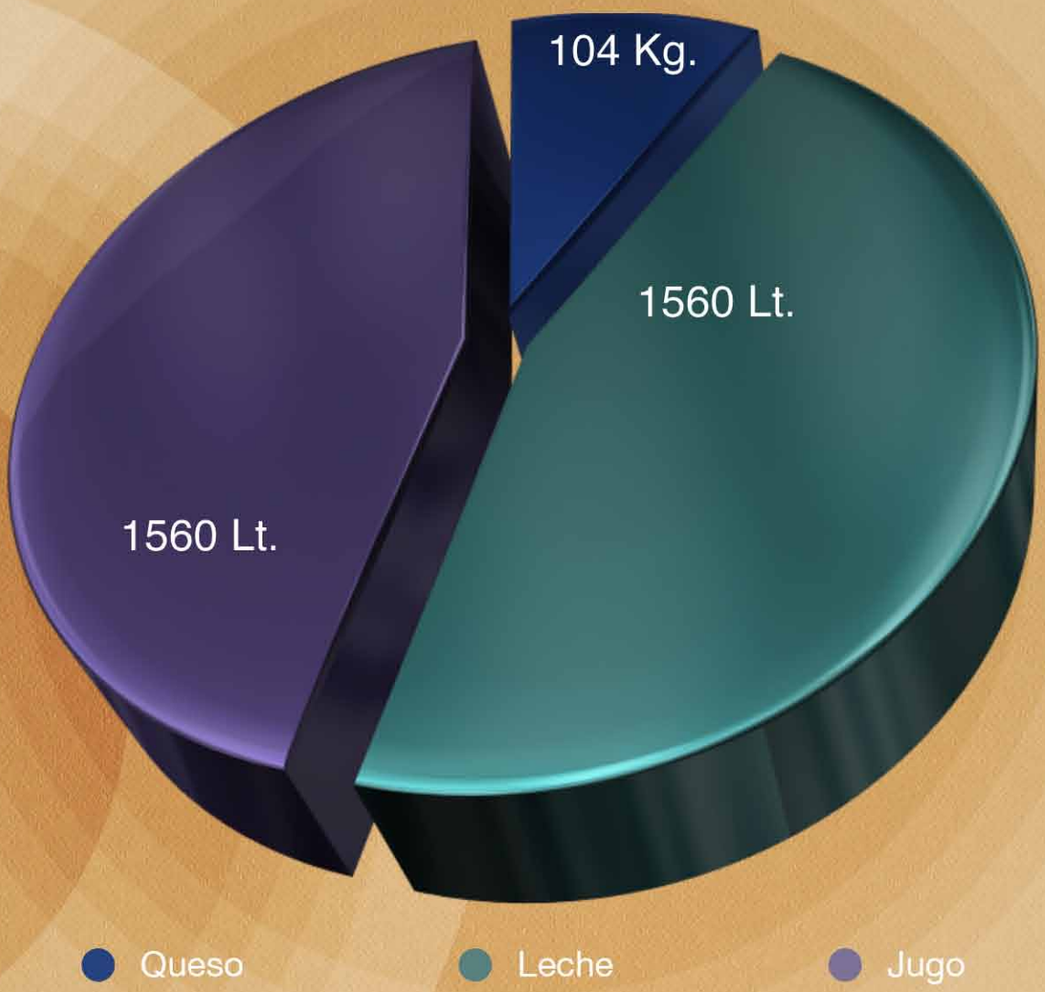

FICHAS
INFORMATIVAS

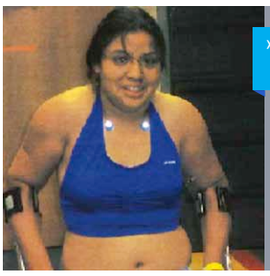

» NOMBRE:
Guadalupe de la Luz

» EDAD:
20 años

» PADECIMIENTO:
Parálisis Cerebral

Fundación Pedro Zaragoza, A. C. le otorgó un apoyo económico de $1, 500 para trasladarla a la Ciudad de Torreón, Coah. para realizarle un estudio para su problema psicomotor.

» NOMBRE:
Irvin L. Moreno Muñoz

» EDAD:
9 años

Fundación Pedro Zaragoza, A. C. lo canalizó con la Dra. Ana Carolina Aguilar neuróloga pediátrica para un tratamiento para las convulsiones epilépticas.

» PADECIMIENTO: Al nacer presentó hipoxia neonatal y un coágulo en el lado inferior izquierdo del cerebro lo que le provoca retraso en el desarrollo neurológico, psicomotor y epilepsia.

» NOMBRE:
Abigail Chaires E.

» EDAD:
8 años

Fundación Pedro Zaragoza, A. C. Apoya económicamente a su familia con un donativo económico semanal y una dotación de productos lácteos (leche , jugo y queso lucerna), además de ser apoyada económicamente para las operaciones requeridas de su tratamiento.

» PADECIMIENTO: Al nacer presentó problemas con sus riñones uno de ellos no funciona (izquierdo) y disfunción de vaciamiento vecical por lo que utiliza pañales.

» NOMBRE:
Laura Cervantes

» EDAD:
38 años

Fundación Pedro Zaragoza, A. C. la apoya semanalmente con una dotación de productos lácteos (leche , jugo y queso lucerna), además se le otorgó material de fibra de vidrio para la construcción de un cuarto y el trámite para la donación de una parte de un terreno en Lomas de Poleo Alto para su familia.

» NOMBRE:
Irene Villareal Ramírez

» EDAD:
59 años

Fundación Pedro Zaragoza, A. C. Apoya económicamente a su familia con un donativo económico semanal y una dotación de productos lácteos (leche , jugo y queso lucerna), además de ser apoyada económicamente para las operaciones requeridas de su tratamiento.

» SITUACIÓN: Tuvo un accidente de trabajo que le fracturó los dientes incisivos centrales desde la raíz. Se canalizó para su diagnostico y profilaxis además de requerir una placa parcial bilateral superior .

FICHAS
INFORMATIVAS

» NOMBRE:
Simón Saucedo Muñoz

» EDAD:
56 años

Fundación Pedro Zaragoza, A. C. lo canalizó a AUDIOCLINIC para realizar el estudio y así determinar que necesita.

» SITUACIÓN: Empleado del grupo en bip gas pide ayuda para un estudio para su sordera que comenzó hace 10 años y si es necesario aparato auditivo ya que no cuenta con el recurso necesario para comprar un aparato.

» NOMBRE:
Brisa María Gabaldon

» EDAD:
7 años

» PADECIMIENTO:
Discapacidad psicomotriz e invidente.

Fundación Pedro Zaragoza, A. C. Trabaja en coordinación con CEIAC para apoyar a niños con este tipo de discapacidad brindando un apoyo a su familia con una dotación semanal de productos lácteos (leche , jugo y queso lucerna).

» NOMBRE:
Joshua Sabido Hidalgo

» EDAD:
2 años y seis meses

» PADECIMIENTO:
Pie equino varo bilat artogirposis.

Fundación Pedro Zaragoza, A. C. lo canalizó a Villa Integra para sus terapias físicas además de apoyar a su familia con una dotación semanal de productos lácteos (leche , jugo y queso lucerna).

» NOMBRE:
Catalina Sánchez

» EDAD:
49 años

Fundación Pedro Zaragoza, A. C. lo canalizó al Psiquiátrico San Juan de Dios para determinar un diagnostico y poder ayudarlo además de apoyarla semanalmente con una dotación semanal de productos lácteos (leche , jugo y queso lucerna).

» SITUACIÓN: Tiene a su cuidado a un hermano con un problema de esquizofrénia paranoide por lo que pidió apoyo para ver como la podrían ayudar.

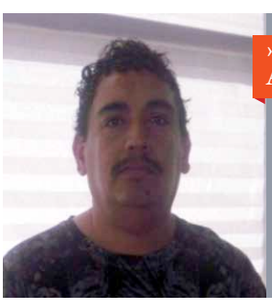

» NOMBRE:
Adrián Salazar

» EDAD:
46 años

Fundación Pedro Zaragoza, A. C. lo apoya semanalmente con una dotación semanal de productos lácteos (leche , jugo y queso lucerna) para sus hijos.

» SITUACIÓN: Padre de familia quien quedó viudo con dos hijos menores de edad.

NIÑOS BENEFICIARIOS
CON ALIMENTACIÓN

BRISA MARÍA GABALDÓN

IRVIN LORENZO MORENO MUÑOZ

DAYANA, YESSENIA Y MICHELLE HERNÁNDEZ FLORES

SEBASTIÁN QUEZADA HOLGUÍN

BENEFICIARIOS
APOYADOS CON DOTACIONES

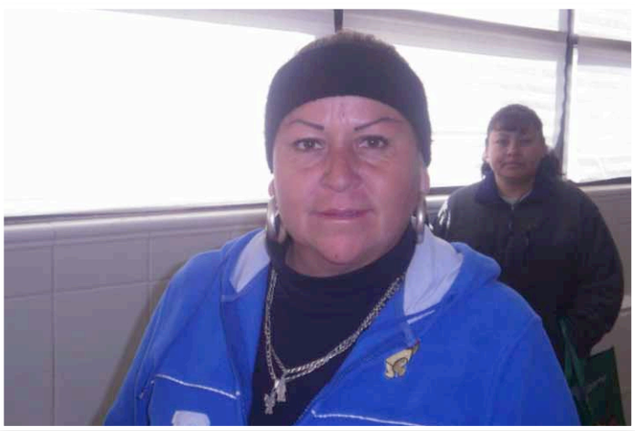

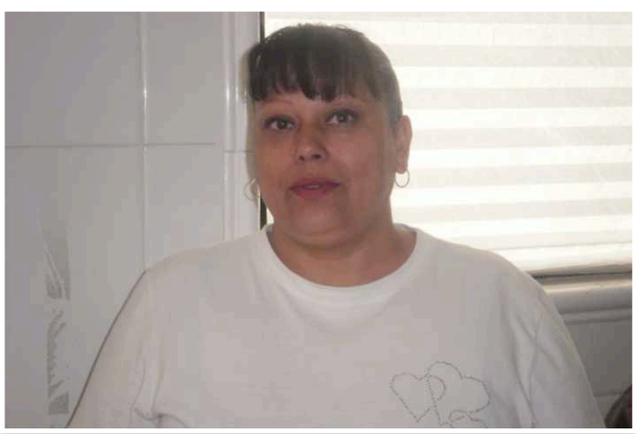

BENEFICIARIOS

APOYADOS CON DOTACIONES

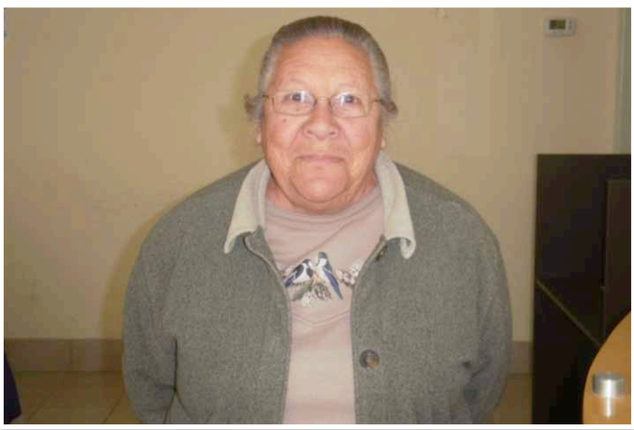

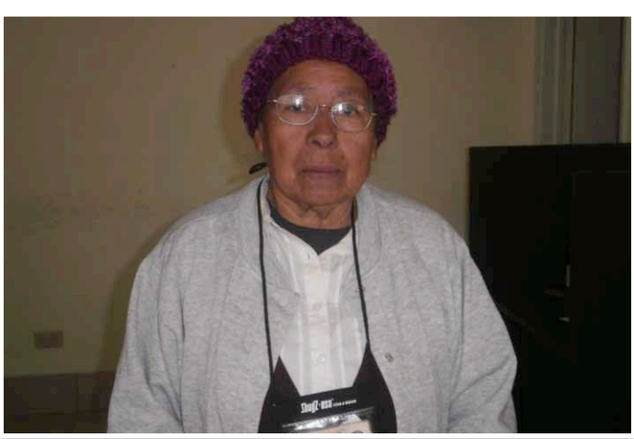

BENEFICIARIOS

APOYADOS CON DOTACIONES

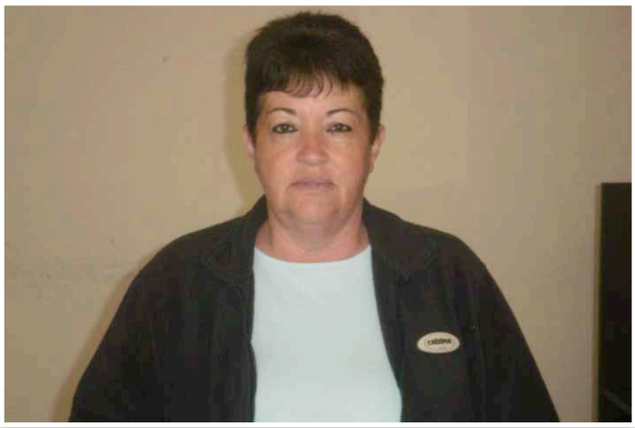

BENEFICIARIOS

APOYADOS CON DOTACIONES

FUNDACIÓN
Pedro Zaragoza A.C.

DICTAMEN
FISCAL - 2011

DICTAMEN
FISCAL - 2011

Cd. Juárez, Chih., a 12 de Julio de 2012.

SECRETARIA DE HACIENDA
DIRECCIÓN DE FISCALIZACIÓN
RECIBIDO
12 JUL 2012
DEPARTAMENTO DE AUDITORIA FISCAL
DICTAMENES CD. JUAREZ CHIH

DIRECCIÓN DE FISCALIZACIÓN DE LA SECRETARIA DE HACIENDA DEL ESTADO DE CHIHUHUA
AV. MALECÓN S/N
C I U D A D.-

AT'N. L.C. JESÚS ARMANDO GIL CASAMAYOR
Jefe del Departamento de Auditoria

Por medio de la presente, hago entrega de la información relativa al dictamen fiscal por el ejercicio 2011 de la empresa **"FUNDACION PEDRO ZARAGOZA VIZCARRA, A.C."** como sigue:

- Documentación impresa donde consta el envío, recepción y aceptación del dictamen ante el SAT.
- Disco Compacto que contiene la información del SIPRED.
- Informe sobre Obligaciones Fiscales Estatales según articulo 81 del Código Fiscal del Estado de Chihuahua. Dicha información no se presenta en virtud de que la contribuyente no tiene empleados.

A t e n t a m e n t e ,

C.P.C. Benavides Treviso René Jesús
No. Registro en A.G.A.F.F. 04070
R.F.C. BETR430425UR4

BENAVIDES Y ASOCIADOS
MARTINEZ, MACIAS Y ASOCIADOS, S.C.
Contadores Públicos, Asesores Corporativos
Ave. Plutarco Elías Calles #1203 Cd. Juárez, Chih., C.P. 32350
asertis CONSULTORES
TIAG The International Accounting Group
Tels. (656) 613-32-62, 613-38-34, 613-31-42
Fax: (656) 616-71-80

DICTAMEN
FISCAL - 2011

SECRETARIA
DE
HACIENDA Y CREDITO PUBLICO

Servicio de Administración Tributaria

ACUSE DE ACEPTACIÓN DEL DICTAMEN FISCAL

PRESENTADO VÍA INTERNET

Folio: 130093

R.F.C. Contribuyente: _FPZ051220P41

Nombre, Denominación o Razón Social: FUNDACION PEDRO ZARAGOZA VIZCARR
A

R.F.C. Contador Público Registrado: BETR430425UR4

Nombre C.P.R.: RENE JESUS BENAVIDES TREVIZO

No. de Registro del C.P.R.: 04070

Fecha de Presentación: 27/06/2012 - 8:28 PM

Fecha de Aceptación: 27/06/2012 - 8:28 PM

Por el siguiente concepto:

Recepción del Dictamen Fiscal de: 2-DONATARIAS

Por el periodo: 01/01/2011 al 31/12/2011

Cadena Original:

||_FPZ051220P41|BETR430425UR4|04070|20120627|8:28 PM|130093|000001000007
000112188||

Sello Digital:

DrILL6yPRP/Do+yJoLeOWjENlckowTgYPndSY01EQLQv/DC2mxkmqd3PxUrdWr+mw
ggl2JP7DUeayypM6ESeAO/V5TUaN2xjWu2bOC+jyZxUv5/FCJEn50s+Sri7O11BoNfO
5nGiQ43Ogcz++V8BK7JmnhUIDIx2OcNZSfTeNIM=

EQUIPO DE TRANSPORTE SAN LUIS POTOSI
SERVICIO DE ADMINISTRACION TRIBUTARIA

SISTEMA DE PRESENTACION DEL DICTAMEN 2011

NOMBRE
FUNDACION PEDRO ZARAGOZA VIZCARRA AC

INFORMACION DEL ANEXO: OPINION

"FUNDACION PEDRO ZARAGOZA VIZCARRA, A.C "

DICTAMEN AL 31 DE DICIEMBRE DE 2011

HE EXAMINADO LOS ESTADOS DE SITUACIÓN FINANCIERA DE "FUNDACION PEDRO ZARAGOZA VIZCARRA, A.C." AL 31 DE DICIEMBRE DE 2011 LOS ESTADOS DE ACTIVIDADES Y DE CAMBIOS EN LA SITUACIÓN FINANCIERA QUE LE SON RELATIVOS POR EL AÑO TERMINADO EN ESA FECHA, QUE SE ENCUENTRAN INCORPORADOS EN LOS ARCHIVOS REMITIDOS VÍA INTERNET A LA ADMINISTRACIÓN GENERAL DE AUDITORIA FISCAL FEDERAL DEL SERVICIO DE ADMINISTRACIÓN TRIBUTARIA. DICHOS ESTADOS FINANCIEROS SON RESPONSABILIDAD DE LA ADMINISTRACIÓN DE LA INSTITUCIÓN. MI RESPONSABILIDAD CONSISTE EN EXPRESAR UNA OPINIÓN SOBRE LOS MISMOS CON BASE EN MI AUDITORIA.

MIS EXÁMENES FUERON REALIZADOS DE ACUERDO CON LAS NORMAS DE AUDITORIA GENERALMENTE ACEPTADAS, LAS CUALES REQUIEREN QUE LA AUDITORIA SEA PLANEADA Y REALIZADA, DE TAL MANERA QUE PERMITA OBTENER UNA SEGURIDAD RAZONABLE DE QUE LOS ESTADOS FINANCIEROS NO CONTIENEN ERRORES IMPORTANTES Y DE QUE ESTÁN PREPARADOS DE ACUERDO CON LAS NORMAS DE INFORMACIÓN FINANCIERA. LA AUDITORIA CONSISTE EN EL EXAMEN CON BASE EN PRUEBAS SELECTIVAS DE LA EVIDENCIA QUE SOPORTA LAS CIFRAS Y REVELACIONES DE LOS ESTADOS FINANCIEROS; ASÍ MISMO, INCLUYE LA EVALUACIÓN DE LAS NORMAS DE INFORMACIÓN FINANCIERA UTILIZADAS, DE LAS ESTIMACIONES SIGNIFICATIVAS EFECTUADAS POR LA ADMINISTRACIÓN Y DE LA PRESENTACIÓN DE LOS ESTADOS FINANCIEROS TOMADOS EN SU CONJUNTO. CONSIDERO QUE MIS EXÁMENES PROPORCIONAN UNA BASE RAZONABLE PARA SUSTENTAR MI OPINIÓN.

LA ASOCIACIÓN NO FORMULO EL ESTADO DE FLUJOS DE EFECTIVO TAL COMO LO ESTABLECE LA NIF-B2.

LOS ESTADOS FINANCIEROS ANTES MENCIONADOS, HAN SIDO PREPARADOS PARA SER UTILIZADOS EXCLUSIVAMENTE POR LA ADMINISTRACIÓN GENERAL DE AUDITORIA FISCAL FEDERAL DEL SERVICIO DE ADMINISTRACIÓN TRIBUTARIA Y POR LO TANTO, LOS MISMOS SE HAN PRESENTADO Y CLASIFICADO CONFORME A LOS FORMATOS QUE PARA TAL EFECTO HAN SIDO EMITIDOS POR DICHA ADMINISTRACIÓN.

EN MI OPINIÓN, EXCEPTO POR QUE LOS ESTADOS FINANCIEROS NO INCLUYEN LA FORMULACIÓN DEL ESTADO DE FLUJOS DE EFECTIVO CONFORME A LA NIF B-2, LOS ESTADOS FINANCIEROS ANTES MENCIONADOS PRESENTAN RAZONABLEMENTE, EN TODOS LOS ASPECTOS IMPORTANTES, LA SITUACIÓN FINANCIERA DE FUNDACION PEDRO ZARAGOZA VIZCARRA, A.C. AL 31 DE DICIEMBRE DE 2011, LOS RESULTADOS DE SUS ACTIVIDADES Y LOS CAMBIOS EN LA SITUACIÓN FINANCIERA, POR EL AÑO TERMINADO EN ESA FECHA, DE CONFORMIDAD CON LAS NORMAS DE INFORMACIÓN FINANCIERA.

C.P.C. RENÉ JESÚS BENAVIDES TREVIZO

CEDULA PROFESIONAL 557642

R.F.C. BETR430425UR4

REGISTRO EN LA A.G.A.F.F. 04070

CD. JUÁREZ, CHIH., A 11 DE JUNIO DE 2012.

M.V.F.

EQUIPO DE TRANSPORTE SAN LUIS POTOSI
SERVICIO DE ADMINISTRACION TRIBUTARIA

SISTEMA DE PRESENTACION DEL DICTAMEN 2011

NOMBRE
FUNDACION PEDRO ZARAGOZA VIZCARRA AC

INFORMACION DEL ANEXO: INFORME

SECRETARÍA DE HACIENDA Y CRÉDITO PÚBLICO

SERVICIO DE ADMINISTRACIÓN TRIBUTARIA

ADMINISTRACIÓN LOCAL DE AUDITORÍA FISCAL DE CD. JUÁREZ;

CON SEDE EN CD. JUÁREZ.

CIUDAD.-

1. HE EXAMINADO EL BALANCE GENERAL DE FUNDACION PEDRO ZARAGOZA VIZCARRA, A.C., AL 31 DE DICIEMBRE DE 2011, Y LOS ESTADOS DE RESULTADOS Y DE CAMBIOS EN LA SITUACIÓN FINANCIERA, QUE LE SON RELATIVOS, POR EL AÑO QUE TERMINÓ EN ESA FECHA. LA OPINIÓN SOBRE LOS ESTADOS FINANCIEROS ANTES MENCIONADOS LA EMITÍ, SIN SALVEDADES QUE AFECTEN LA SITUACIÓN FISCAL DE LA CONTRIBUYENTE, CON FECHA 11 DE JUNIO DE 2012.

EN RELACIÓN CON EL EXAMEN ANTES INDICADO HE REVISADO LA INFORMACIÓN INCLUIDA EN EL ARCHIVO ELECTRÓNICO DEL SISTEMA DE PRESENTACIÓN DEL DICTAMEN (SIPRED) ENVIADO VÍA INTERNET AL SERVICIO DE ADMINISTRACIÓN TRIBUTARIA LA CUAL HA SIDO RECLASIFICADA, AGRUPADA Y ESTÁ PRESENTADA, CONFORME A LOS REQUERIMIENTOS ESTABLECIDOS EN LOS ARTÍCULOS 68, 69, 71, 72, 73, 74, 81 Y 82 DEL REGLAMENTO DEL CÓDIGO FISCAL DE LA FEDERACIÓN (RCFF) Y EL ANEXO 16 DE LA RESOLUCIÓN MISCELÁNEA FISCAL PARA 2011, PUBLICADO EL 10 DE ENERO DE 2012. DICHA INFORMACIÓN FUE PREPARADA POR Y BAJO LA RESPONSABILIDAD DE LA ADMINISTRACIÓN DE LA ASOCIACIÓN.

MI RESPONSABILIDAD CONSISTE EN EXPRESAR UNA OPINIÓN SOBRE DICHA INFORMACIÓN CON BASE EN MI AUDITORÍA.

2. MI EXAMEN FUE REALIZADO DE ACUERDO CON LAS NORMAS DE AUDITORÍA GENERALMENTE ACEPTADAS EN MÉXICO, LAS CUALES REQUIEREN QUE LA AUDITORÍA SEA PLANEADA Y REALIZADA DE TAL MANERA QUE PERMITA OBTENER UNA SEGURIDAD RAZONABLE QUE LA INFORMACIÓN INCLUIDA EN EL ARCHIVO ELECTRÓNICO MENCIONADA EN EL APARTADO 1 ANTERIOR NO CONTIENE ERRORES IMPORTANTES Y QUE ESTÁ PREPARADA DE ACUERDO CON LAS DISPOSICIONES FISCALES ANTES SEÑALADAS. LA AUDITORÍA CONSISTE EN EL EXAMEN, CON BASE EN PRUEBAS SELECTIVAS CONFORME A LAS NORMAS DE AUDITORÍA QUE SEAN APLICABLES EN LAS CIRCUNSTANCIAS, DE LAS CIFRAS Y LAS REVELACIONES DE LA INFORMACIÓN ANTES REFERIDA. CONSIDERO QUE MI EXAMEN PROPORCIONA UNA BASE RAZONABLE PARA SUSTENTAR MI OPINIÓN. DICHA INFORMACIÓN SE INCLUYE PARA USO EXCLUSIVO DE LA ADMINISTRACIÓN LOCAL DE AUDITORÍA FISCAL, Y NO SE CONSIDERA INDISPENSABLE PARA LA INTERPRETACIÓN DE LA SITUACIÓN FINANCIERA, DE LOS RESULTADOS DE OPERACIÓN Y DE CAMBIOS EN LA SITUACIÓN FINANCIERA DE LA INSTITUCIÓN.

ASIMISMO, DECLARO BAJO PROTESTA DE DECIR VERDAD, QUE EMITO ESTE INFORME QUE ABARCA LO MENCIONADO EN LOS APARTADOS 1, 2 Y 3, CON FUNDAMENTO EN LA FRACCIÓN III DEL ARTÍCULO 52 Y DEMÁS APLICABLES DEL CÓDIGO FISCAL DE LA FEDERACIÓN Y DE SU REGLAMENTO.

CON BASE EN MI EXAMEN, ANTES DESCRITO, EFECTUADO SOBRE BASES SELECTIVAS CONFORME A LAS NORMAS Y PROCEDIMIENTOS DE AUDITORÍA, MANIFIESTO LO SIGUIENTE:

a. DENTRO DEL ALCANCE DE LAS REFERIDAS PRUEBAS SELECTIVAS, EXAMINÉ LA SITUACIÓN FISCAL DE LA ASOCIACIÓN FUNDACION PEDRO ZARAGOZA VIZCARRA, A.C., POR EL PERIODO QUE CUBREN LOS ESTADOS FINANCIEROS DICTAMINADOS Y NO OBSERVÉ OMISIÓN ALGUNA RESPECTO DEL CUMPLIMIENTO DE LAS CONTRIBUCIONES FISCALES FEDERALES A SU CARGO O EN SU CARÁCTER DE RETENEDOR O DE RECAUDADOR.

DENTRO DEL ALCANCE DE LAS REFERIDAS PRUEBAS SELECTIVAS, ME CERCIORÉ, EN FORMA RAZONABLE, QUE LOS BIENES Y SERVICIOS ADQUIRIDOS U OTORGADOS EN USO O GOCE POR LA ASOCIACION DURANTE EL EJERCICIO, FUERON RECIBIDOS O PRESTADOS, RESPECTIVAMENTE. LA ASEVERACIÓN ANTERIOR NO INCLUYE EL EXAMEN RESPECTO AL CUMPLIMIENTO DE LAS DISPOSICIONES EN MATERIA ADUANERA Y DE COMERCIO EXTERIOR.

b. EN MIS PAPELES DE TRABAJO EXISTE EVIDENCIA DEL TRABAJO LLEVADO A CABO EN MATERIA DE

M.V.F.

Sistema de Presentación del Dictamen 2011

FUNDACION PEDRO ZARAGOZA VIZCARRA AC

1.- ESTADO DE POSICION FINANCIERA

INDICE	CONCEPTO	NO RESTRINGIDO 2011	NO RESTRINGIDO 2010	RESTRINGIDO TEMPORALMENTE 2011	RESTRINGIDO TEMPORALMENTE 2010	RESTRINGIDO PERMANENTEMENTE 2011	RESTRINGIDO PERMANENTEMENTE 2010	TOTAL 2011	TOTAL 2010
	POR LOS EJERCICIOS TERMINADOS AL 31 DE DICIEMBRE DE 2011 Y DE 2010								
	(CIFRAS EN PESOS)								
	ACTIVO								
	A CORTO PLAZO (CIRCULANTE)								
02010000000000	EFECTIVO	312,777	140,633	2,469,243				2,782,020	140,633
02010001000000	INVERSIONES EN INSTRUMENTOS FINANCIEROS								
02010002000000	CUENTAS POR COBRAR	188,474	172,331					188,474	172,331
02010003000000	DONATIVOS RECIBIDOS CON CLAUSULA DE DEVOLUCION								
02010004000000	OTROS ACTIVOS CIRCULANTES								
02010005000000	SUMA DEL ACTIVO CIRCULANTE.	501,251	312,964	2,469,243	0	0		2,970,494	312,964
	A LARGO PLAZO (NO CIRCULANTE)								
02010006000000	INMUEBLES								
02010007000000	MOBILIARIO Y EQUIPO	15,813	15,813					15,813	15,813
02010008000000	MAQUINARIA Y EQUIPO	327,252	243,567					327,252	243,567
02010009000000	OTROS ACTIVOS FIJOS NO CIRCULANTES	437,879	292,866					437,879	292,866
02010009000100	EQUIPO DE TRANSPORTE	364,260	254,581					364,260	254,581
02010009000200	EQUIPO DE COMPUTO	73,619	38,285					73,619	38,285
02010010000000	DEPRECIACION ACUMULADA DE INMUEBLES								
02010011000000	DEPRECIACION ACUMULADA DE MOBILIARIO Y EQUIPO	-4,030	-2,449					-4,030	-2,449
02010012000000	DEPRECIACION ACUMULADA DE MAQUINARIA Y EQUIPO	-67,131	-42,977					-67,131	-42,977
02010013000000	DEPRECIACION ACUMULADA DE OTROS ACTIVOS FIJOS.	-168,290	-82,372					-168,290	-82,372
02010013000100	DEPRECIACION ACUMULADA DE EQUIPO DE TRANSPORTE	-143,269	-70,484					-143,269	-70,484
02010013000200	DEPRECIACION ACUMULADA DE EQUIPO DE COMPUTO	-25,021	-11,888					-25,021	-11,888
02010014000000	PERDIDA POR DETERIORO ACUMULADO DE EDIFICIOS								

CONTADOR: BENAVIDES TREVIZO RENE JESUS
No DE REGISTRO: 04070
REP. LEGAL: LYDIA VERONICA JIMENEZ MONTES

Sistema de Presentación del Dictamen 2011

FUNDACION PEDRO ZARAGOZA VIZCARRA AC

02010015000000	PERDIDA POR DETERIORO ACUMULADO DE MAQUINARIA								
02010016000000	PERDIDA POR DETERIORO ACUMULADO DE MOBILIARIO Y EQUIPO								
02010017000000	PERDIDA POR DETERIORO ACUMULADO DE OTROS ACTIVOS								
02010018000000	SUMA DEL ACTIVO NO CIRCUI ANTE.	541,493	424,448					541,493	424,448
02010019000000	TOTAL DEL ACTIVO	1,042,744	737,412	2,469,243	0	0		3,511,987	737,412
	PASIVO A CORTO PLAZO								
02010020000000	CUENTAS POR PAGAR	904,475	325,189					904,475	325,189
02010021000000	IMPUESTOS Y CONTRIBUCIONES POR PAGAR.	23,016	25,481					23,016	25,481
02010022000000	ANTICIPOS								
02010023000000	OTROS PASIVOS A CORTO PLAZO								
02010024000000	SUMA DEL PASIVO A CORTO PLAZO	927,491	350,670					927,491	350,670
	A LARGO PLAZO								
02010025000000	CUENTAS POR PAGAR								
02010026000000	PASIVO CONTINGENTE								
02010027000000	OTROS PASIVOS A LARGO PLAZO								
02010028000000	SUMA DEL PASIVO A LARGO PLAZO								
02010029000000	TOTAL DEL PASIVO	927,491	350,670					927,491	350,670
	PATRIMONIO CONTABLE NO RESTRINGIDO								
02010030000000	INGRESO NETO POR PRESTACION DE SERVICIOS OTORGADOS POR LA DONATARIA								
02010031000000	INGRESO NETO POR PRODUCCION Y ENTREGA DE MERCANCIAS								
02010032000000	INGRESO NETO POR DONATIVOS RECIBIDOS	1,707,648	195,029					1,707,648	195,029
02010033000000	INGRESO NETO POR RECEPCION DE DIVIDENDOS DE ACTIVOS INVERTIDOS								
02010034000000	INGRESO NETO POR RECEPCION DE INTERESES DE ACTIVOS INVERTIDOS								
02010035000000	OTROS PATRIMONIOS								

CONTADOR: BENAVIDES TREVIZO RENE JESUS
No DE REGISTRO: 04070
REP. LEGAL: LYDIA VERONICA JIMENEZ MONTES

Sistema de Presentación del Dictamen 2011

FUNDACION PEDRO ZARAGOZA VIZCARRA AC

1.- ESTADO DE POSICION FINANCIERA

INDICE	CONCEPTO	NO RESTRINGIDO 2011	NO RESTRINGIDO 2010	RESTRINGIDO TEMPORALMENTE 2011	RESTRINGIDO TEMPORALMENTE 2010	RESTRINGIDO PERMANENTEMENTE 2011	RESTRINGIDO PERMANENTEMENTE 2010	TOTAL 2011	TOTAL 2010
	POR LOS EJERCICIOS TERMINADOS AL 31 DE DICIEMBRE DE 2011 Y DE 2010								
	(CIFRAS EN PESOS)								
	ACTIVO								
	A CORTO PLAZO (CIRCULANTE)								
02010000000000	EFECTIVO	312,777	140,633	2,469,243				2,782,020	140,633
02010001000000	INVERSIONES EN INSTRUMENTOS FINANCIEROS								
02010002000000	CUENTAS POR COBRAR	188,474	172,331					188,474	172,331
02010003000000	DONATIVOS RECIBIDOS CON CLAUSULA DE DEVOLUCION								
02010004000000	OTROS ACTIVOS CIRCULANTES								
02010005000000	SUMA DEL ACTIVO CIRCULANTE.	501,251	312,964	2,469,243	0	0		2,970,494	312,964
	A LARGO PLAZO (NO CIRCULANTE)								
02010006000000	INMUEBLES								
02010007000000	MOBILIARIO Y EQUIPO	15,813	15,813					15,813	15,813
02010008000000	MAQUINARIA Y EQUIPO	327,252	243,567					327,252	243,567
02010009000000	OTROS ACTIVOS FIJOS NO CIRCULANTES	437,879	292,866					437,879	292,866
02010009000100	EQUIPO DE TRANSPORTE	364,260	254,581					364,260	254,581
02010009000200	EQUIPO DE COMPUTO	73,619	38,285					73,619	38,285
02010010000000	DEPRECIACION ACUMULADA DE INMUEBLES								
02010011000000	DEPRECIACION ACUMULADA DE MOBILIARIO Y EQUIPO	-4,030	-2,449					-4,030	-2,449
02010012000000	DEPRECIACION ACUMULADA DE MAQUINARIA Y EQUIPO	-67,131	-42,977					-67,131	-42,977
02010013000000	DEPRECIACION ACUMULADA DE OTROS ACTIVOS FIJOS.	-168,290	-82,372					-168,290	-82,372
02010013000100	DEPRECIACION ACUMULADA DE EQUIPO DE TRANSPORTE	-143,269	-70,484					-143,269	-70,484
02010013000200	DEPRECIACION ACUMULADA DE EQUIPO DE COMPUTO	-25,021	-11,888					-25,021	-11,888
02010014000000	PERDIDA POR DETERIORO ACUMULADO DE EDIFICIOS								

CONTADOR: BENAVIDES TREVIZO RENE JESUS
No DE REGISTRO: 04070
REP. LEGAL: LYDIA VERONICA JIMENEZ MONTES

FUNDACIÓN Pedro Zaragoza A.C.

Sistema de Presentación del Dictamen 2011

FUNDACION PEDRO ZARAGOZA VIZCARRA AC

02010015000000	PERDIDA POR DETERIORO ACUMULADO DE MAQUINARIA								
02010016000000	PERDIDA POR DETERIORO ACUMULADO DE MOBILIARIO Y EQUIPO								
02010017000000	PERDIDA POR DETERIORO ACUMULADO DE OTROS ACTIVOS								
02010018000000	SUMA DEL ACTIVO NO CIRCUI ANTE.	541,493	424,448					541,493	424,448
02010019000000	TOTAL DEL ACTIVO	1,042,744	737,412	2,469,243	0	0		3,511,987	737,412
	PASIVO A CORTO PLAZO								
02010020000000	CUENTAS POR PAGAR	904,475	325,189					904,475	325,189
02010021000000	IMPUESTOS Y CONTRIBUCIONES POR PAGAR.	23,016	25,481					23,016	25,481
02010022000000	ANTICIPOS								
02010023000000	OTROS PASIVOS A CORTO PLAZO								
02010024000000	SUMA DEL PASIVO A CORTO PLAZO	927,491	350,670					927,491	350,670
	A LARGO PLAZO								
02010025000000	CUENTAS POR PAGAR								
02010026000000	PASIVO CONTINGENTE								
02010027000000	OTROS PASIVOS A LARGO PLAZO								
02010028000000	SUMA DEL PASIVO A LARGO PLAZO								
02010029000000	TOTAL DEL PASIVO	927,491	350,670					927,491	350,670
	PATRIMONIO CONTABLE NO RESTRINGIDO								
02010030000000	INGRESO NETO POR PRESTACION DE SERVICIOS OTORGADOS POR LA DONATARIA								
02010031000000	INGRESO NETO POR PRODUCCION Y ENTREGA DE MERCANCIAS								
02010032000000	INGRESO NETO POR DONATIVOS RECIBIDOS	1,707,648	195,029					1,707,648	195,029
02010033000000	INGRESO NETO POR RECEPCION DE DIVIDENDOS DE ACTIVOS INVERTIDOS								
02010034000000	INGRESO NETO POR RECEPCION DE INTERESES DE ACTIVOS INVERTIDOS								
02010035000000	OTROS PATRIMONIOS								

CONTADOR: BENAVIDES TREVIZO RENE JESUS
No DE REGISTRO: 04070
REP. LEGAL: LYDIA VERONICA JIMENEZ MONTES

Sistema de Presentación del Dictamen 2011

FUNDACION PEDRO ZARAGOZA VIZCARRA AC

02010036000000	SUMA	1,707,648	195,029					1,707,648	195,029
	RESTRINGIDO TEMPORALMENTE								
02010037000000	DESTINADO AL APOYO DE ACTIVIDADES Y PROGRAMAS			876,848	191,713			876,848	191,713
02010038000000	INVERSIONES POR UN TERMINO ESPECIFICO								
02010039000000	USO EN UN PERIODO FUTURO ESPECIFICO								
02010040000000	ADQUISICION DE ACTIVOS DE LARGO PLAZO								
02010041000000	OTROS PATRIMONIOS								
02010042000000	SUMA			876,848	191,713		0	876,848	191,713
	RESTRINGIDO PERMANENTEMENTE								
02010043000000	TERRENOS DONADOS A LA DONATARIA PARA UN FIN ESPECÍFICO.								
02010044000000	OBRAS DE ARTE DONADAS A LA DONATARIA PARA UN FIN ESPECIFICO.								
02010045000000	ACTIVOS DONADOS PARA INVERSION COMO FUENTE PERMANENTE DE INGRESO.								
02010046000000	OTROS PATRIMONIOS	0	0	0	0	0	0	0	0
02010047000000	SUMA	0	0	0	0	0	0	0	0
02010048000000	EXCESO EN LA ACTUALIZACION DEL PATRIMONIO CONTABLE								
02010049000000	INSUFICIENCIA EN LA ACTUALIZACION DEL PATRIMONIO CONTABLE								
02010050000000	RESULTADO POR TENENCIA DE ACTIVOS NO MONETARIOS								
02010051000000	OTRAS CUENTAS DE PATRIMONIO DEUDORAS								
02010052000000	OTRAS CUENTAS DE PATRIMONIO ACREEDORAS								
02010053000000	SUMA DEL PATRIMONIO CONTABLE	1,707,648	195,029	876,848	191,713	0	0	2,584,496	386,742
02010054000000	TOTAL DEL PASIVO MÁS PATRIMONIO CONTABLE	2,635,139	545,699	876,848	191,713	0	0	3,511,987	737,412
	LAS NOTAS ADJUNTAS SON PARTE INTEGRANTE DE ESTE ESTADO FINANCIERO								

CONTADOR: BENAVIDES TREVIZO RENE JESUS
No DE REGISTRO: 04070
REP. LEGAL: LYDIA VERONICA JIMENEZ MONTES

Sistema de Presentación del Dictamen 2011

FUNDACION PEDRO ZARAGOZA VIZCARRA AC

2.- ESTADO DE ACTIVIDADES

INDICE	CONCEPTO	NO RESTRINGIDO 2011	NO RESTRINGIDO 2010	RESTRINGIDO TEMPORALMENTE 2011	RESTRINGIDO TEMPORALMENTE 2010	RESTRINGIDO PERMANENTEMENTE 2011	RESTRINGIDO PERMANENTEMENTE 2010	TOTAL 2011	TOTAL 2010
	POR LOS EJERCICIOS COMPRENDIDOS DEL 1 DE ENERO AL 31 DE DICIEMBRE DE 2011 Y DE 2010								
	(CIFRAS EN PESOS)								
	CAMBIOS EN EL PATRIMONIO CONTABLE NO RESTRINGIDO								
	INGRESOS:								
02020000000000	**RECIBIDOS EN EFECTIVO**	3,426,397	1,890,549	7,830,048	2,491,060	0	0	11,256,445	4,381,609
02020001000000	POR EVENTOS Y EXPOSICIONES								
02020002000000	POR COLEGIATURAS								
02020003000000	POR REGALIAS COBRADAS POR DESARROLLOS CIENTIFICOS O INVENTOS								
02020004000000	POR PUBLICACIONES								
02020005000000	POR DONATIVOS RECIBIDOS	3,406,070	1,890,549	7,830,048	2,491,060			11,236,118	4,381,609
02020006000000	OTROS INGRESOS. ESPECIFICAR	20,327	0	0	0	0	0	20,327	0
02020006000100	VENTAS DONATIVOS ESPECIE RECIBIDOS EJERCICIOS ANTERIORES	16,367						16,367	
02020006000200	OTROS PRODUCTOS	3,960						3,960	
02020007000000	**RECIBIDOS EN BIENES.**		5,772						5,772
02020008000000	POR EVENTOS Y EXPOSICIONES								
02020009000000	POR COLEGIATURAS								
02020010000000	POR REGALIAS COBRADAS POR DESARROLLOS CIENTIFICOS O INVENTOS								
02020011000000	POR PUBLICACIONES								
02020012000000	POR DONATIVOS RECIBIDOS		5,772						5,772
02020013000000	OTROS INGRESOS. ESPECIFICAR								
02020014000000	INGRESO POR RENDIMIENTOS DE INVERSIONES EN INSTRUMENTOS FINANCIEROS	7,240	809					7,240	809
02020014000100	INTERESES BANCARIOS	7,240	809					7,240	809

CONTADOR: BENAVIDES TREVIZO RENE JESUS
No DE REGISTRO: 04070
REP. LEGAL: LYDIA VERONICA JIMENEZ MONTES

Sistema de Presentación del Dictamen 2011

FUNDACION PEDRO ZARAGOZA VIZCARRA AC

02020015000000	TOTAL DE INGRESOS ANTES DE LIBERACIONES	3,433,637	1,897,130	7,830,048	2,491,060	0	0	11,263,685	4,388,190
	PATRIMONIO CONTABLE LIBERADO DE RESTRICCIONES								
02020016000000	PATRIMONIO CONTABLE LIBERADO DE RESTRICCIONES								
02020017000000	**TOTAL DE INGRESOS**	3,433,637	1,897,130	7,830,048	2,491,060	0	0	11,263,685	4,388,190
	GASTOS Y PERDIDAS								
	SERVICIOS POR PROGRAMA								
02020018000000	ESPECIFICAR								
02020018000100	APLICACION PROGRAMA SEDESOL			7,144,913	2,313,398			7,144,913	2,313,398
02020019000000	TOTAL SERVICIOS POR PROGRAMA			7,144,913	2,313,398			7,144,913	2,313,398
	SERVICIOS DE APOYO:								
02020020000000	GASTOS DE ADMINISTRACION	20,703						20,703	
02020021000000	GASTOS FINANCIEROS	2,173	14,184					2,173	14,184
02020022000000	GASTOS GENERALES	1,874,531	1,980,583					1,874,531	1,980,583
02020023000000	GASTOS DE RECAUDACION DE FONDOS								
02020024000000	GASTOS DE DESARROLLO DE MEMBRESIA								
02020025000000	OTROS	23,611	15,666					23,611	15,666
02020025000100	ISR POR REMANENTE DISTRIBUIBLE	23,611	15,666					23,611	15,666
02020026000000	TOTAL SERVICIOS DE APOYO	1,921,018	2,010,433					1,921,018	2,010,433
02020027000000	**TOTAL DE GASTOS**	1,921,018	2,010,433	7,144,913	2,313,398			9,065,931	4,323,831
02020028000000	CAMBIO NETO EN EL PATRIMONIO CONTABLE	1,512,619	-113,303	685,135	177,662	0	0	2,197,754	64,359
02020029000000	PATRIMONIO CONTABLE AL INICIO DEL EJERCICIO	195,029	308,332	191,713	14,051			386,742	322,383
02020030000000	PATRIMONIO CONTABLE AL FINAL DEL EJERCICIO	1,707,648	195,029	876,848	191,713			2,584,496	386,742

CONTADOR: BENAVIDES TREVIZO RENE JESUS
No DE REGISTRO: 04070
REP. LEGAL: LYDIA VERONICA JIMENEZ MONTES

FUNDACIÓN Pedro Zaragoza A.C.

Sistema de Presentación del Dictamen 2011

FUNDACION PEDRO ZARAGOZA VIZCARRA AC

	LAS NOTAS ADJUNTAS SON PARTE INTEGRANTE DE ESTE ESTADO FINANCIERO								

CONTADOR: BENAVIDES TREVIZO RENE JESUS
No DE REGISTRO: 04070
REP. LEGAL: LYDIA VERONICA JIMENEZ MONTES

Pág. 3 de 3